

SEZNAM

náhradních součástí

MOPED

S 11



VÝROBCE: VELO-STADION, N. P., RAKOVNÍK

DOPRAVA
1958
NAKLADATELSTVÍ

PODMÍNKY PRO PROVOZ MOPEDŮ NA SILNICÍCH

Ministerstvo vnitra stanovilo podle § 113 odst. 2 vyhlášky č. 145/1956 Ú. l., o provozu na silnicích, tyto podmínky pro provoz Mopedů:

1. Moped smí řídit tělesně a duševně k tomu způsobilá osoba starší 15 let, která je obeznána s předpisy o provozu na silnicích. K řízení Mopedu se nevyžaduje řidičské oprávnění.

2. V provozu na silnici platí pro řidiče Mopedu ustanovení části II. vyhlášky č. 145/1956 Ú. l., o provozu na silnicích, pokud se vztahují na řidiče motorových vozidel. Tato ustanovení jsou též uvedena ve výtahu z pravidel silničního provozu, který je vydáván s dokladem k Mopedu při koupi Mopedu.

3. Řidič může na Mopedu vézt dítě mladší 7 let, je-li Moped vybaven zvláštním sedadlem se stupačkami, umístěným před řidičem.

4. Řidič je povinen mít při jízdě u sebe doklad k Mopedu a na požádání jej předložit dopravním orgánům. Při zcizení Mopedu (prodej, darování apod.) musí být tento doklad předán novému držiteli. Mopedy nepodléhají evidenci u dopravních inspektorátů veřejné bezpečnosti a nepřiděluje se pro ně poznávací značka.

5. Držitel Mopedu je povinen vydávat si za ztracený, zničený nebo znehodnocený doklad k Mopedu duplikát u výrobního podniku Velo Stadion, národní podnik, Rakovník; v žádosti uvede výrobní číslo Mopedu a motoru, jakož i v které prodejně (po případě od koho) a kdy Moped nabyl.

(Úřední list ČSR, částka 108 7. 11. 1957.)



	Telefon
Mototechna, opravna motocyklů, Praha XI., Jeseniova 56.	220551 až 54
Mototechna, Vlašim, Žižkovo náměstí 141	308
Mototechna, Benešov, Mírové náměstí 40	730
Mototechna, Beroun, Stalinova 29	453
Mototechna, Kolín, Stalingradská 417	2716
Mototechna, Kutná Hora, Stalinova 309	779
Mototechna, Mělník, Švermova 108	437
Mototechna, Mladá Boleslav, Stalinova 760	2190
Mototechna, Poděbrady, Stalinova 361	997
Mototechna, Příbram, Štefánikovo náměstí 330	701
Mototechna, Rakovník, Palackého 78	332
Mototechna, Kladno, Ul. J. Hory 2566	3813
Mototechna, Český Brod, Komenského 136	428
Mototechna, České Budějovice, Riegrova 45	4642
Mototechna, Tábor, Gottwaldova 1178	2637
Mototechna, Třeboň, Husova 17	52
Mototechna, Strakonice, Dimitrova 162	562
Mototechna, Písek, náměstí Svobody 31	2563
Mototechna, Plzeň, Leninova 73	4912
Mototechna, Horažďovice, šp. 366	39
Mototechna, Břežnice, Náměstí 5	19
Mototechna, Karlovy Vary-Bohatice, Příkopní 352	2087
Mototechna, Cheb, Karla Marxe 44	151
Mototechna, Mariánské Lázně, Družstevní 406	2027
Mototechna, Chomutov, Beethovenova 52	2356
Mototechna, Litoměřice, Mírové náměstí 25	2559
Mototechna, Zatec, Hošťálkovo náměstí 63	309
Mototechna, Teplice-Lázně, Dlouhá 34	4103
Mototechna, Děčín IV., Labské nábřeží 310	3050
Mototechna, Roudnice n. L., Stalinova 316	287
Mototechna, Ústí n. L., Tovární 35	3011-14
Mototechna, Liberec, Zhořelecká 14	3482
Mototechna, Mnichovo Hradiště, Jiráskova 610	229
Mototechna, Česká Lípa, Ulice 5. května 798	229
Mototechna, Varnsdorf, Lidická 495	167
Mototechna, Turnov, Kudrnáčova 42	113
Mototechna, Hradec Králové VIII., Moravské předměstí	6864
Mototechna, Náchod, Komenského 266	397
Mototechna, Chlumeck nad Cidlinou, Stalinova 80	17

	Telefon
Mototechna, Nová Paka, Rudé armády 330	297
Mototechna, Dvůr Králové nad Labem, Náměstí odboje 307	270
Mototechna, Králupy, Ulice Jana Opletala 129	95
Mototechna, Pardubice, Štrossova 238	2410
Mototechna, Čáslav, Koudelova 354	12
Mototechna, Jihlava-Bedřichov, Smetanova 1	3261
Mototechna, Havlíčkův Brod, Malinovského 151	2396
Mototechna, Moravské Budějovice, Na Příkopech 325	88
Mototechna, Velké Meziříčí, U Světlé 20	84
Mototechna, Brno-Židenice, Gebauerova (jen Jawa CZ 250 a 350 a Jawa 50)	756-82
Mototechna, Moravská Třebová, Moskevská 53	268
Mototechna, Svitavy, Sokolovská 3	584
Mototechna, Znojmo, Sokolovská 29	2278
Mototechna, Boskovice, Komenského 53	410
Mototechna, Velká Bíteš, Náměstí Rudé armády 16	123
Mototechna, Olomouc, Třída Jiřího Wolкера 26	4889
Mototechna, Píerov, Trávník 27	2754
Mototechna, Zábřeh, Gottwaldova 18	
Mototechna, Uherské Hradiště-Rybárny, Rybárská	42 a 350
Mototechna, Gottwaldov, Stalinova 47	2640
Mototechna, Vsetín, Smetanova 1034	912
Mototechna, Kroměříž, Komenského 373	564
Mototechna, Hodonín, Stalingradská 93	382
Mototechna, Kyjov, Třída Rudé armády 669	507
Mototechna, Ostrava-Kunčičky, Frýdecká 282	30372
Mototechna, Krnov, Opavská 23	320
Mototechna, Místek, Frýdlantská 57	702
Mototechna, Opava, Olomoucká 3	2815
Mototechna, Nový Jičín, Rudé armády 38	709
Mototechna, Bratislava, Jánská 3	459- 89
Mototechna, Trnava, Ulice Petra Jilemnického č. 46	2030
Mototechna, Nitra, Robotnická 2	2404
Mototechna, Levice, Sládkovičova 18	415
Mototechna, Nové Zámky, Růžová 7	2284
Mototechna, Banská Bystrica, Žlté piesky	3197
Mototechna, Ilava, Ulica Ludovíta Štúra 331	298
Mototechna, Ružomberok, Ulica čs. armády 27	2459
Mototechna, Košice, Náměstí J. Krále 8	20942, 20943
Mototechna, Poprad III, č. 146	175
Mototechna, Spišská Nová Ves, Na Riadku V. Širokého	74
Mototechna, Prešov, Leningradská 23	3501
Mototechna, Prešov, Budovatelská 34	2430

Katalog je sestaven podle konstrukčních skupin, uvedených na straně 7.

Jednotlivé náhradní díly jsou v každé skupině číslovány pořadovým číslem, shodným s číslem na obrázku, číslem výkresu a Mototechny.

U každé součástky je uveden počet kusů na jedno sestavení.

Úplné sestavení čísel na konci katalogu je sestaveno následovně:

Velo Stadion = Mototechna, str. 58—62.

Mototechna = Velo Stadion, str. 63—67.

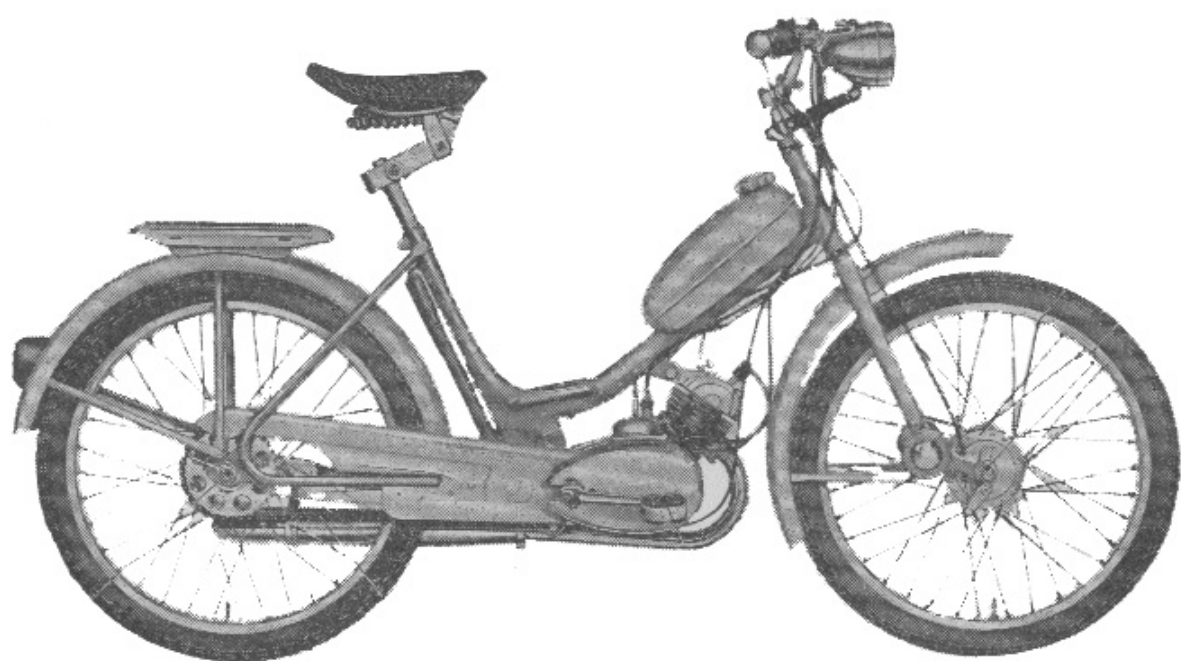

OBSAH KATALOGU

Název	Skupina	Označení	Číslo Mototechny	Strana
Motor	skříň motoru	552-11-110/210	638-01 ..	8-9
	klikové ústrojí	551-12-100	638-02 ..	10-11
	válec s vložkou	552-13-030	638-03 ..	12-13
	karburátor	552-16-000	4-64 ...	14-15
	převody a klíky	551-22-010	638-05 ..	16-17
	šlapátka a díly	551-22-010	638-05 ..	18-19
	řazení	551-24-011	638-06 ..	20-21
	spojka	551-28-010	638-07 ..	22-23
	výfukové potrubí a tlumič	552-01-010	638-11 ..	24-25
Chassis	rám	Rc2-28/501	638-21 ..	26-27
	zadní blatník	Rc2-28/127	638-22 ..	28-29
	sedlo	Rc2-12/1	638-27 ..	32-35
	nádrž na palivo	Rc2-28/194	638-26 ..	36-37
	stojánek	Rc2-28/40	638-21 ..	30-31
Řízení	přední vidlice a hlavové složení	Rc2-197/620	638-41 ..	38-39
	přední blatník	Rc2-28/128	638-42 ..	40-41
	řídítka s ovládacími elementy	Rc2-28/692	638-43 ..	42-43
	bowdeny	551-46-050	638-43 ..	44-45
Kola	přední kolo	551-51-100	638-51 ..	46-47
	doplňky k zadnímu kolu	551-56-012	638-52 ..	48-49
Elektro-výzbroj	kabely	Rc2-350/531	638-72 ..	50-51
	magnetické dynamo a díly	202-8002.95	0-78-500	50-51
	světlo	3348	638-6501	30-31
	koncové světlo s odrazkou	Rc2-26/291	638-66 ..	52-53
Výstroj a doplňky	nosič zavazadel	Rc2-101/371	638-22 ..	54-55
	nástroje		638-71 ..	56-57
	hustilka	99-9040.05	3-43-624	54-55
	zvoněk			30-37
	chránič řetězu	Rc2-28/553	638-31 ..	54-55

Číselník:

Stadion = Mototechna

Mototechna = Stadion

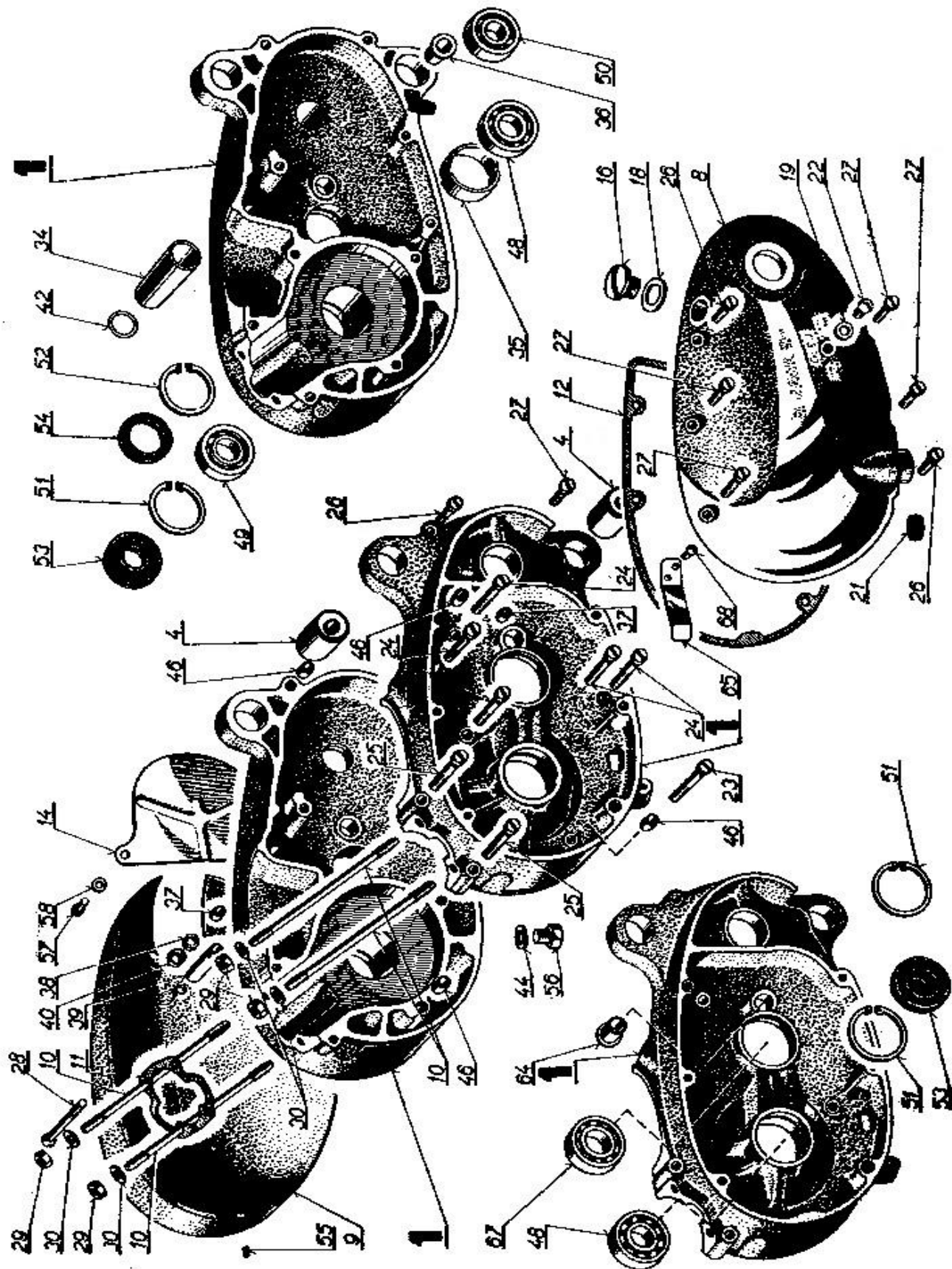

Podskupina: MOTOROVÁ SKŘIŇ

Pol.	Výrobní označení	Pojmenování	Kusů	Obchodní číslo Mototechny
—	552-10-000	Kompletní motor (bez klik a výfuků)		638-0100
1	552-11-110/210	Pravá a levá polovina skříně	1	638-0101
4	552-11-027	Pouzdrový závěs	2	7-24-001
6	551-11-010	Levé víko úplné	1	638-0103
8	551-11-015	Levé víko	1	638-0104
9	551-11-021	Pravé víko	1	638-0105
10	551-11-022	Zavrtaný šroub	4	638-0106
11	551-11-024	Těsnění pod válec	1	7-36-175
12	551-11-025	Těsnění levého víka	1	7-36-176
14	551-10-013	Kryt	1	638-0108
16	351-11-201	Zátka M 14×1,5	1	613-0160
18	150-11-008	Podložka	1	5-12-650
19	150-11-061	Těsnění	1	4-83-003
21	152-22-03	Těsnicí kroužek Gufero č. 110 Ø 8×16×7	1	7-09-953
22	6 11148 2100	Šroub M 6×8 ČSN 02 1148	1	613-0162
23	6 11131 2085	Šroub M 5×50 ČSN 02 1131	1	634-0117
24	6 11131 2083	Šroub M 5×45 ČSN 02 1131	5	638-0110
25	6 93133 2083	Šroub M 5×45 ČSN 31 3133.1	2	638-0111
26	6 93133 2077	Šroub M 5×30 ČSN 31 3133.1	3	638-0112
27	6 93133 2075	Šroub M 5×25 ČSN 31 3133.1	5	638-0113
28	6 11155 2089	Šroub M 5×60 ČSN 02 1155	1	638-0114
29	6 11401 2006	Matice M 6 ČSN 02 1401	4	616-1139
30	6 11735 0064	Podložka 6,4 NJ 5,65	4	615-1156
34	551-11-111	Pouzdro	1	638-0116
35	551-11-112	Rozpěrka	1	638-0117
36	551-11-113	Pouzdro	1	638-0118
37	551-11-114	Pouzdro	2	638-0119
38	551-11-115	Těsnění	1	7-28-260
39	551-11-116	Rozpěrka	1	638-0120
40	551-11-117	Víčko	1	638-0121
42	551-22-047	Těsnění	1	7-28-255
44	353-11-114	Těsnění	1	5-12-652
46	359-11-2153	Vodící pouzdro	4	638-0123
48	6 14636 6202	Ložisko 6202z/C36 ČSN 02 4636	2	6-86-122
49	6 14636 6202	Ložisko 6202/C36 ČSN 02 4636	1	6-86-202
50	6 00020 6201	Ložisko 6201 ČSN 02 4636	1	6-86-201
51	6 12931 0095	Pojistný kroužek 35×1,5 ČSN 02 2931	3	4-47-035
52	6 12931 0032	Pojistný kroužek 32×1,2 ČSN 02 2931	1	4-47-032
53	359-11-131	Těsnicí kroužek Gufero Ø 35×15×7	2	7-10-313
54	6 24300 0119	Těsnicí kroužek Gufero Ø 32×22×7	1	7-10-563
55	6 12143 0287	Kotík 3×6 ČSN 02 2173	1	638-0125
56	6 11103 2169	Šroub M 8×10 ČSN 02 1103	1	634-0135
57	6 11133 0102	Šroub M 5×12 ČSN 02 1133	2	7-72-212/05
38	6 11735 0053	Podložka 5,3 NJ 5,65	2	615-1155
64	551-11-211	Pouzdro	1	638-0126
65	551-11-212	Pero	2	638-0127
67	6 00020 6003	Ložisko 6003 ČSN 02 4633	1	6-86-003
68	6 12301 0368	Nýt 4×8 ČSN 02 2301.30	2	5-24-542

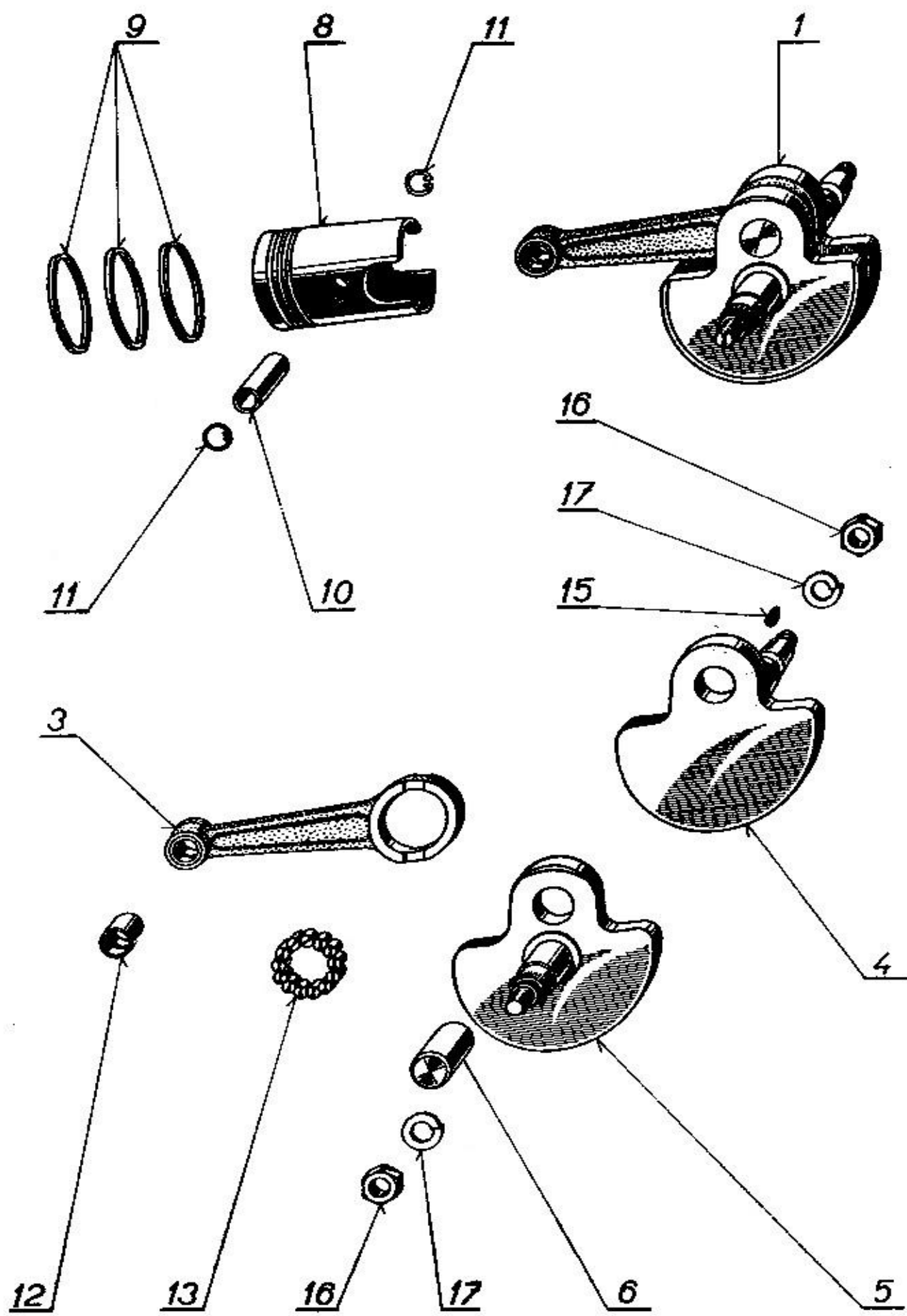

Podskupina: KLIKOVÉ USTROJÍ

Pol.	Výrobní označení	Pojmenování	Kusů	Obchodní číslo Mototechny
1	551-12-100	Klikové ústrojí úplné	1	638-0201
2				
3				
4				
5				
6				
7				
8	359-12-005	Píst	1	4-00-141/10
9	359-12-014	Pístní kroužek	3	3-55-380/20
10	359-12-024	Pístní čep	1	4-44-006/00
11	359-12-034	Drátěná pojistka	2	4-49-010
12	359-12-126	Pouzdro	1	634-0223
13				
14				
15	6 93385 0241	Péro 2×2,6 ČSN 30 1500.11	1	638-0208
16	6 11401 1108	Matice M 8×1 ČSN 02 1401	2	629-2136
17	6 11740 2082	Podložka 8,2 ČSN 02 1740.05	2	634-2520

ABNORMALNÍ DÍLY KLIKOVÉHO USTROJÍ

359-12-006	Píst s kuličky, I. výbrus	1	4-01-141/10
359-12-007	Píst s kuličky, II. výbrus	1	4-02-141/10
359-12-008	Píst s kuličky, III. výbrus	1	4-03-141/10
359-12-009	Píst s kuličky, IV. výbrus	1	4-04-141/10
359-12-015	Pístní kroužek I. výbrus, Ø 38,25×2	1	3-55-382/20
359-12-016	Pístní kroužek II. výbrus, Ø 38,50×2	1	3-55-385/20
359-12-017	Pístní kroužek III. výbrus, Ø 38,75×2	1	3-55-387/20
359-12-018	Pístní kroužek IV. výbrus, Ø 39×2	1	3-55-390/20

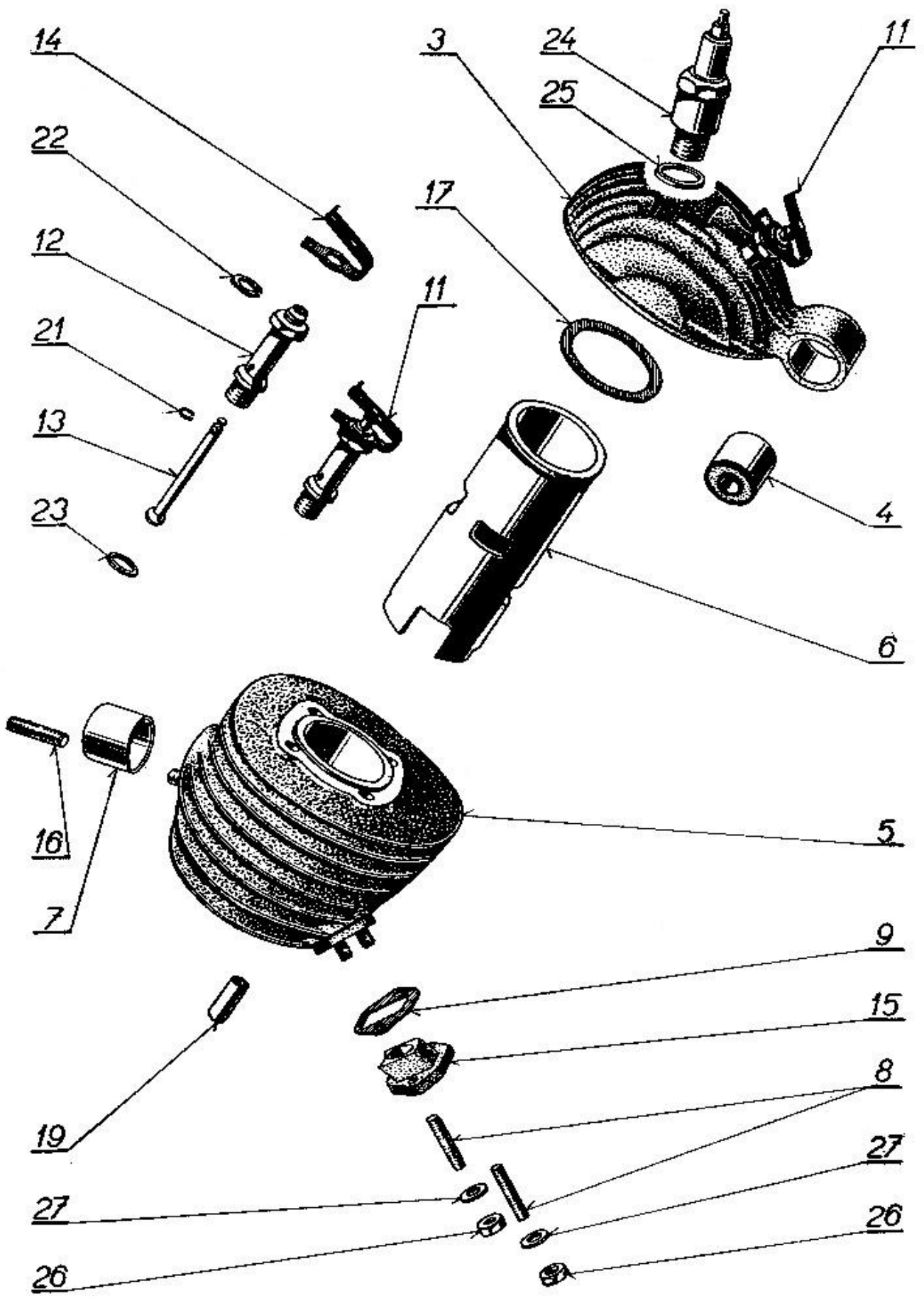

Podskupina: VALEC S HLAVOU

Pol.	Výrobní označení	Pojmenování	Kusů	Obchodní číslo Mototechny
1				
2				
3	552-13-010	Hlava válce úplná	1	638-0301
4	552-11-027	Pouzdrový závěs	1	7-24...
5	552-13-030	Válec s vložkou	1	638-0303
6			1	
7	552-13-033	Vložka výfuku	1	638-0305
8	552-13-034	Zavrtaný šroub	2	638-0306
9	552-13-035	Těsnění	1	7-36-178
10				
11	551-13-015	Dekompresor úplný	1	638-0308
12				
13				
14	551-13-018	Péro	1	638-0311
15	551-13-032	Vložka ssání	1	638-0312
16	551-13-033	Zavrtaný šroub	1	638-0313
17	551-13-042	Těsnění hlavy	1	5-03-261
18				
19	359-13-013	Vodící pouzdro	1	634-0311
20				
21	6 12925 0004	Pojistka 4 ČSN 02 2925	1	638-0315
22	6 12929 0007	Kroužek 7 ČSN 02 2929.0	1	7-76-957
23	ČSN 02 9318,2	Těsnicí kroužek 10×14	1	5-13-808
24	6 94143 0195	Svíčka 14/195 ČSN 30 4143	1	0-52-195
25	6 94149 0014	Těsnění 14 ČSN 30 4149	1	5-13-121
26	6 11401 2005	Matice M 5 ČSN 02 1401	2	613-4320
27	6 11735 0053	Podložka 5,3 NJ 5,65	2	615-1155

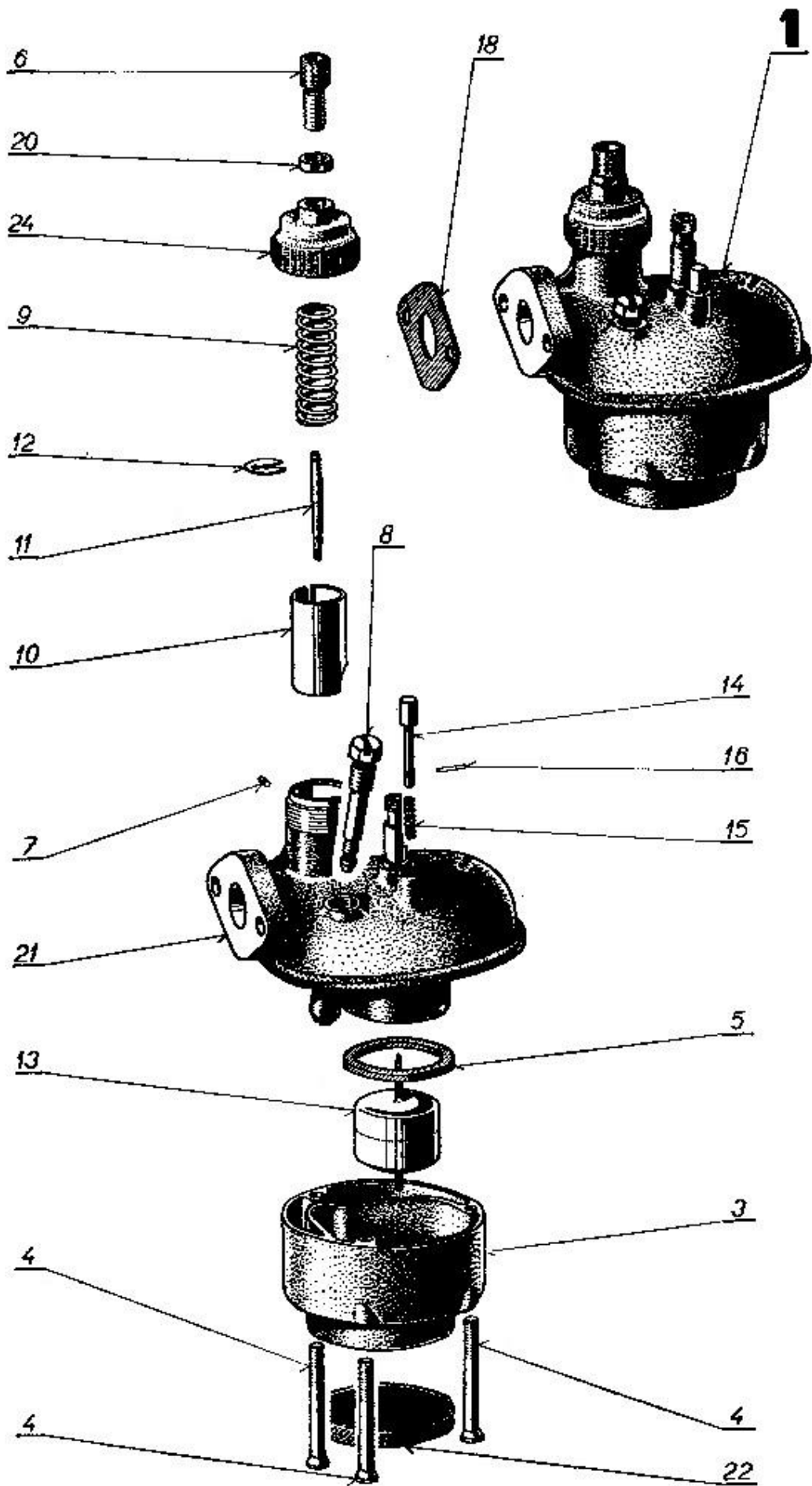

Podskupina: KARBURÁTOR

Pol.	Výrobní označení	Pojmenování	Kusů	Obchodní číslo Mototechny
1	552-16-000	Karburátor PAL Jikov 2912 s čističem, Ø 35	1	4-64-101
2				
3	552-16-010	Těleso čističe vzduchu kompletní	1	4-61-260
4	552-16-011	Šroub M 4	3	4-65-716
5	552-16-012	Těsnění	1	4-65-712
6	552-16-013	Vedení lanka	1	4-65-706
7	552-16-014	Kolík	1	4-65-703
8	552-16-015	Tryska	1	4-65-707
9	552-16-016	Pružina šoupátka	1	4-65-710
10	552-16-017	Šoupátko	1	4-65-701
11	552-16-018	Jehla	1	4-65-704
12	552-16-019	Pojistka	1	4-65-708
13	552-16-020	Plovák kompletní	1	4-65-603
14	552-16-021	Plnicí kolík	1	4-65-702
15	552-16-022	Pružina	1	4-65-711
16	552-16-023	Závlačka	1	7-77-016/10
17				
18	552-10-014	Těsnění karburátoru	1	7-36-177
19				
20	359-16-012	Matice	1	4-65-004
21	552-16-025	Šoupátková komora	1	4-65-717
22				
23				
24	552-16-028	Víko šoupátkové komory	1	4-65-713

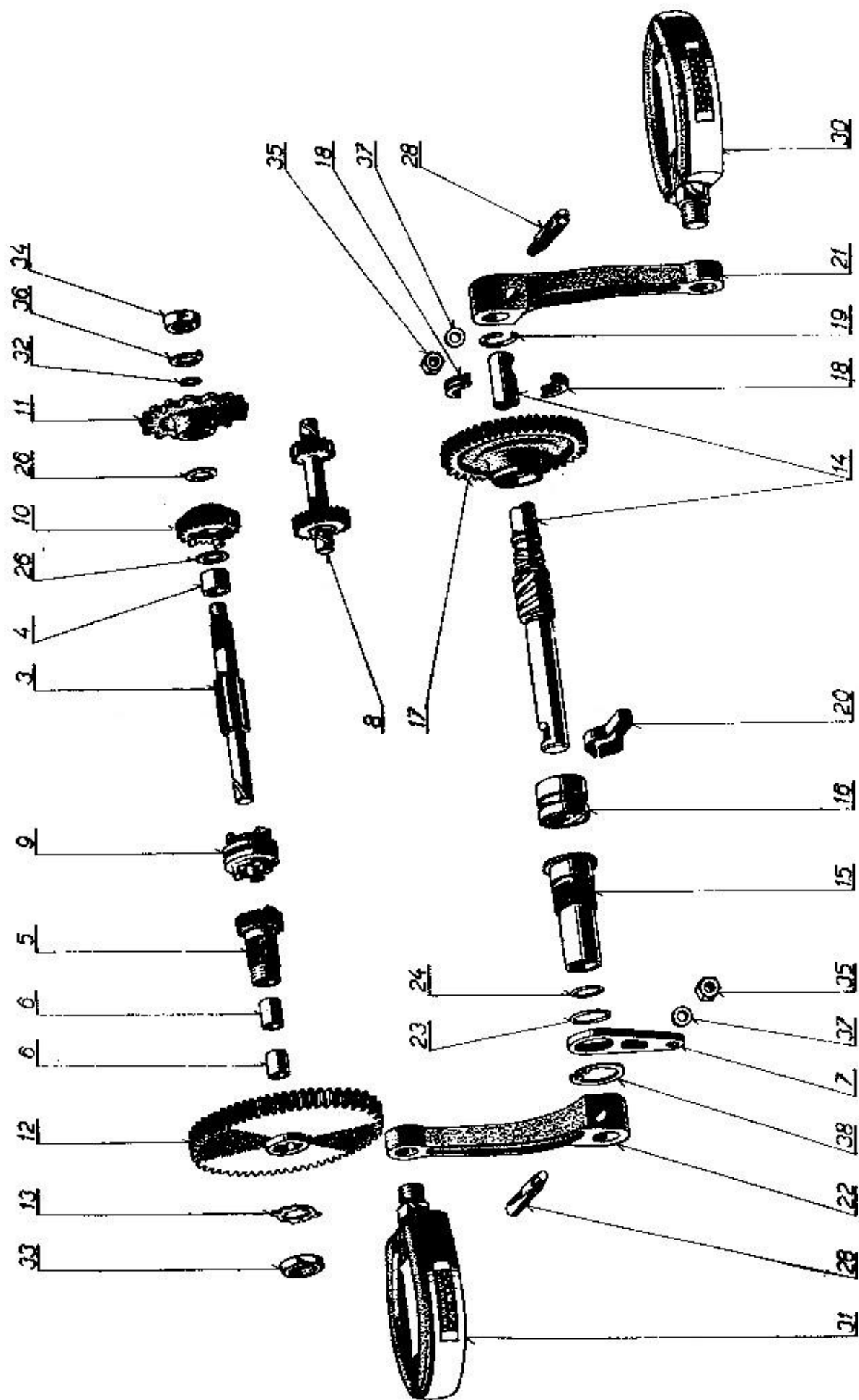

Podskupina: PŘEVODY

Poř.	Výrobní označení	Pojmenování	Kusů	Obchodní číslo Mototechny
1		Převody	—	
2				
3	551-22-010	Hřídel hlavní úplný	1	638-0501
4		Pouzdro	1	
5	551-22-020	Kolo úplné	1	638-0503
6		Pouzdro	2	
7	551-22-025	Brzdová páka úplná (pro světlo stop)	1	638-0505
7a	551-22-026	Brzdová páka úplná (bez světla stop)	1	638-0505/1
8	551-22-031	Hřídel předlohy	1	638-0506
9	551-22-032	Spojka	1	638-0507
10	551-22-033	Kolo II	1	638-0508
11	551-22-034	Řetězové kolo	1	638-0509
12	551-22-035	Kolo prim. náhonu	1	638-0510
13	551-22-036	Pojistka	1	638-0511
14	551-22-037	Hřídel pedálu	1	638-0512
15	551-22-038	Pouzdro	1	638-0513
16	551-22-039	Zubová spojka	1	638-0514
17	551-22-040	Startovací kolo	1	638-0515
18	551-22-041	Opěrný kroužek	1	638-0516
19	551-22-042	Péře kroužku	1	638-0517
20	551-22-043	Péře spojky	1	638-0518
21	551-22-044	Klika pravá	1	638-0519
22	551-22-045	Klika levá	1	638-0520
23	551-22-046	Těsnění	1	7-28-257
24	551-22-047	Těsnění	1	7-28-255
25				
26	551-10-012	Opěrka	2	638-0523
27				
28	359-22-038	Klín kliky	2	638-0524
29				
30	Rc 2-24/490	Šlapátko pravé s odrazkou	1	6-47-042
31	Rc 2-24/491	Šlapátko levé s odrazkou	1	6-47-043
32	02-9280	Těsnicí kroužek 14×10 ČSN 02 9280	1	7-28-265
33	6 11403 2116	Matice M 16×1,5 ČSN 31 3205.1	1	613-5230
34	6 11403 2110	Matice M 10×1 ČSN 02 1403	1	634-2536
35	6 11401 1006	Matice M 6 ČSN 02 1401	2	613-1139
36	6 11753 1105	Pojistná podložka 10,5 ČSN 02 1753.05	1	7-76-910
37	6 11702 1064	Podložka 6,4 ČSN 02 1701.15	2	616-5132
38	6 12930 0024	Pojistný kroužek 24×1,2 ČSN 02 2930	1	4-48-024

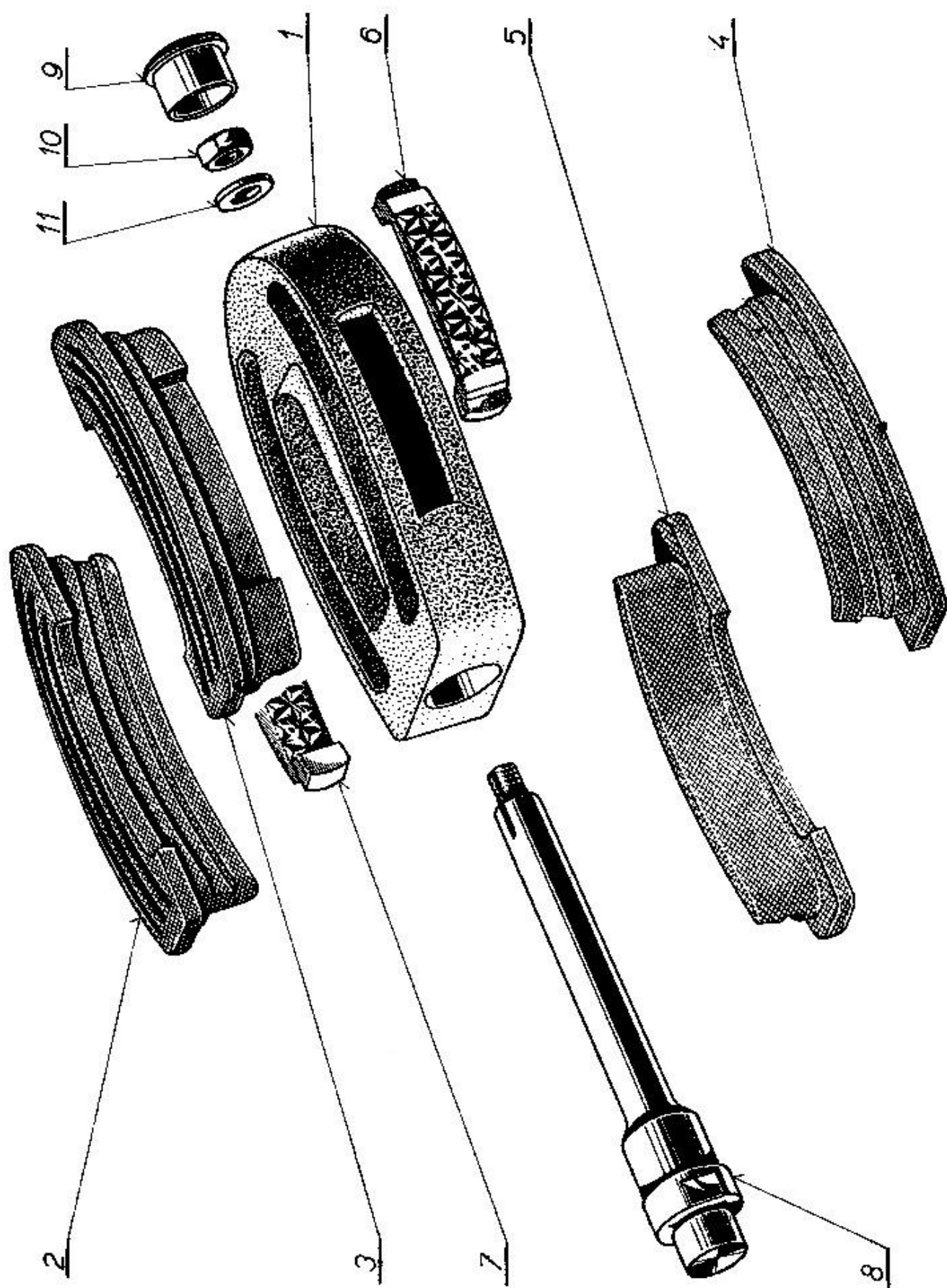

Podskupina: PŘEVODY (Díly šlapátek)

Pol.	Výrobní označení	Pojmenování	Kusů	Obchodní číslo Mototechny
1	Rc 2-24/494	Rám šlapátka	1	6-48-000
2	Rc 2-24/493	Špalík horní	2	6-48-001
3	Rc 2-24/492	Špalík spodní	2	6-48-003
4				
5				
6	99-6150.05	Odrazové sklo	2	1-42-180
7				
8	Rc 2-24/285	Čep levý	1	6-47-051
8a	Rc 2-24/286	Čep pravý	1	6-47-052
9	Rc 2-24/284	Víko šlapátka	1	6-47-053
10	6 11401 1006	Matice M 6	1	613-1139
11	Rc 2-24/288	Podložka 6,4	1	6-47-054

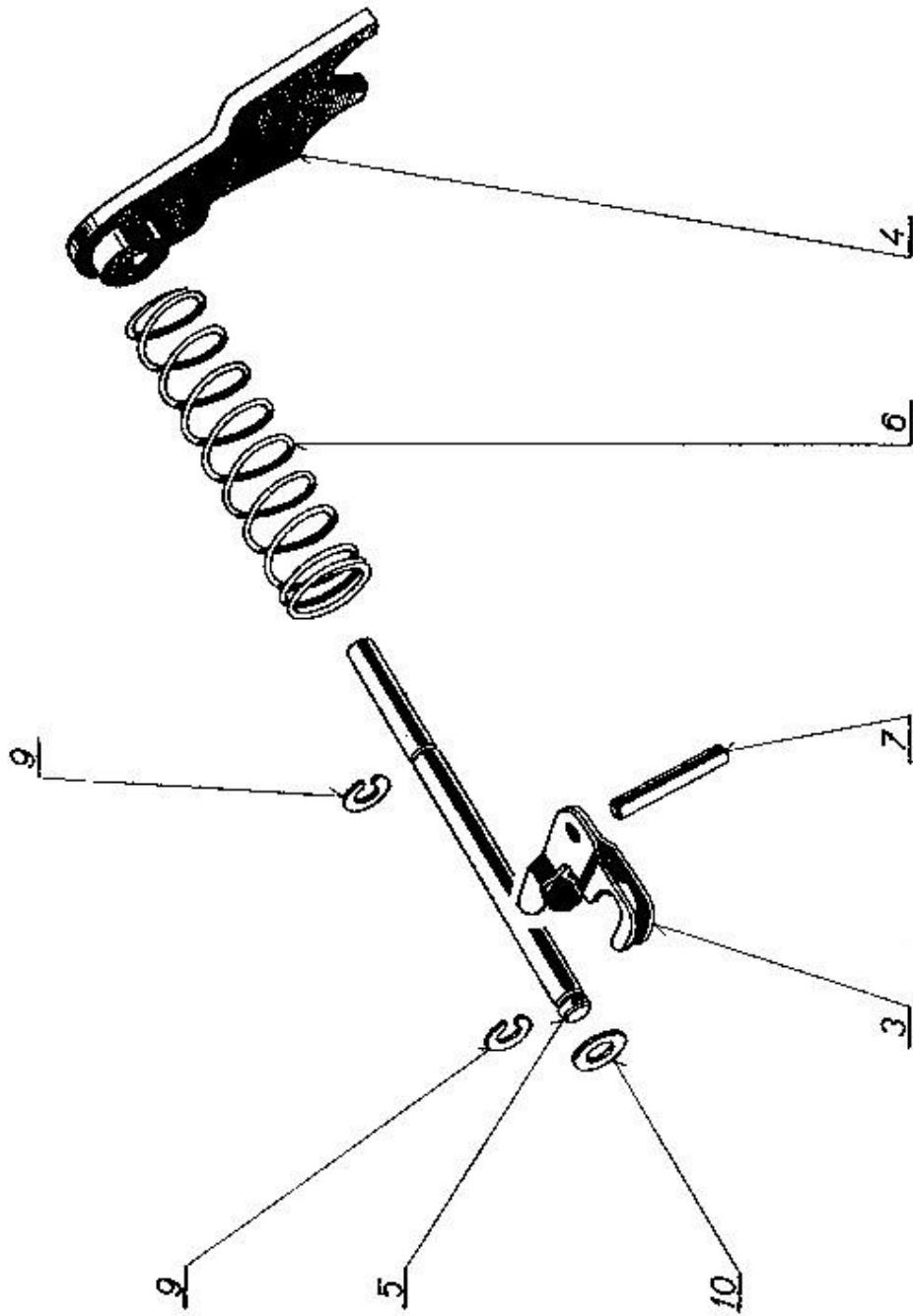

Podskupina: RAZENÍ

Pol.	Výrobní označení	Pojmenování	Kusů	Obchodní číslo Mototechny
1		Razení úplné – 2 rychlosti		
2				
3	551-24-011	Páčka svařovaná	1	638-0600
4-5	551-24-020	Vidlička svařovaná s hřídelkou	1	638-0601
6	551-24-032	Pružina	1	638-0603
7	551-24-033	Čep	1	638-0604
8				
9	6 12929-0004	Kroužek 4 ČSN 02 2929-P	2	7-76-954
10	6 11733-2064	Podložka 6,4 ČSN 02 1733.05	1	638-0605

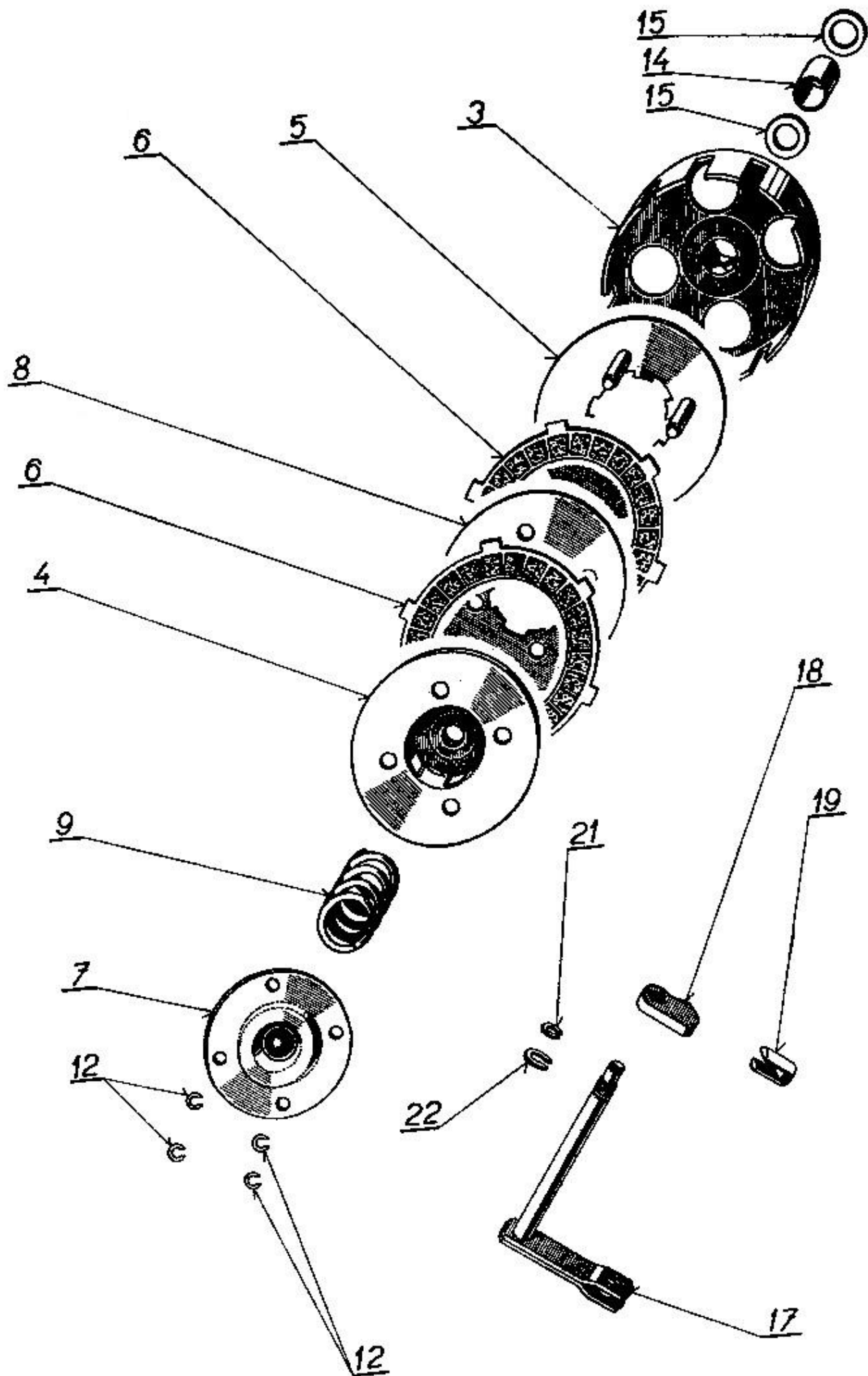

Podskupina: SPOJKA ÚPLNÁ

Pol.	Výrobní označení	Pojmenování	Kusů	Obchodní číslo Mototechny
1		Spojka úplná		
2				
3	551-28-010	Unášeč vnější	1	638-0701
4	551-28-020	Unášeč vnitřní, svařovaný	1	638-0702
5	551-28-030	Lamela s kolíky	1	638-0703
6	551-28-040	Lamela vnější, úplná	2	638-0704
7	551-28-050	Talíř úplný	1	638-0705
8	551-28-061	Lamela vnitřní	1	638-0706
9	551-28-062	Pružina	1	638-0707
10				
11				
12	6 12929-0004	Pojistný kroužek 4 ČSN 02 2929.0	4	7-76-954
13				
14	551-10-011	Rozpěrka	1	638-0709
15	551-10-012	Opěrka	2	638-0523
16				
17	551-11-011	Páčka úplná	1	638-0711
18	551-11-016	Palec	1	638-0712
19	551-11-023	Kluzák	1	638-0713
20				
21	6 12929-0004	Kroužek 4 ČSN 02 2929.0	1	7-76-954
22	6 12929-0006	Kroužek 6 ČSN 02 2929.0	1	7-76-956

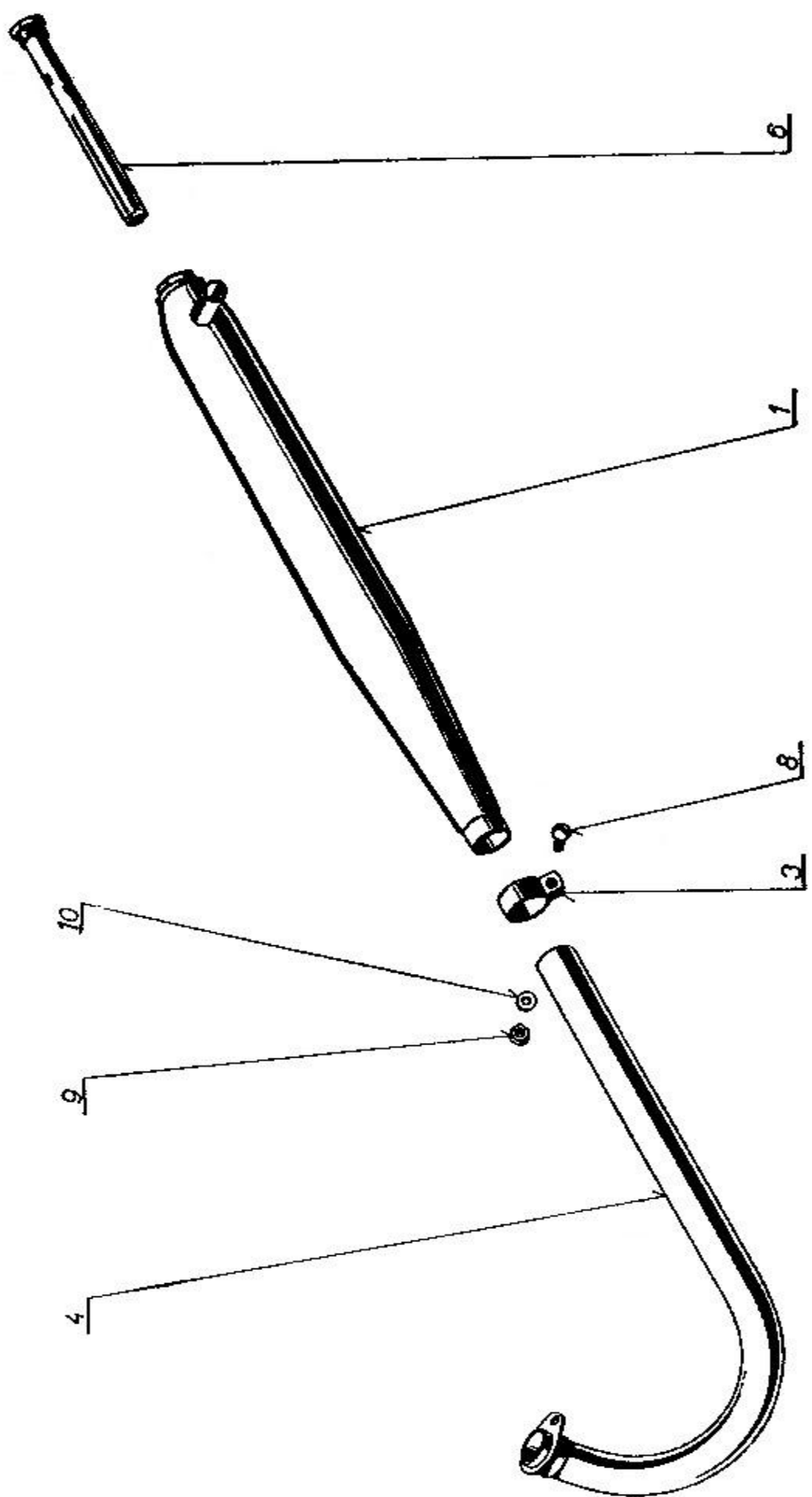

Skupina: VÝFUKOVÉ POTRUBÍ A TLUMIČ

Pol.	Výrobní označení	Pojmenování	Kusů	Obchodní číslo Mototechny
1	552-01-010	Tlumič úplný	1	638-1102
2				
3	552-01-021	Objímka	1	638-1103
4	552-01-030	Trubka výfuku	1	638-1104
5				
6	359-01-020	Trubka svařovaná	1	634-1103
7				
8	6 11103 2071	Šroub M 5×15, ČSN 02 1103	1	7-70-415/05
9	6 11401 2005	Matice M 5 ČSN 02 1401	1	613-4320
10	6 11735 0053	Podložka 5,3 NJ 5,65	1	615-1155
11	Rc 2-28/518	Objímka	1	638-1105
12	6 11133 2103	Šroub M 6×15	1	613-0750
13	6 11401 2006	Matice M 6	1	616-1139
14	6 11740 2061	Podložka 6,1	1	634-0620

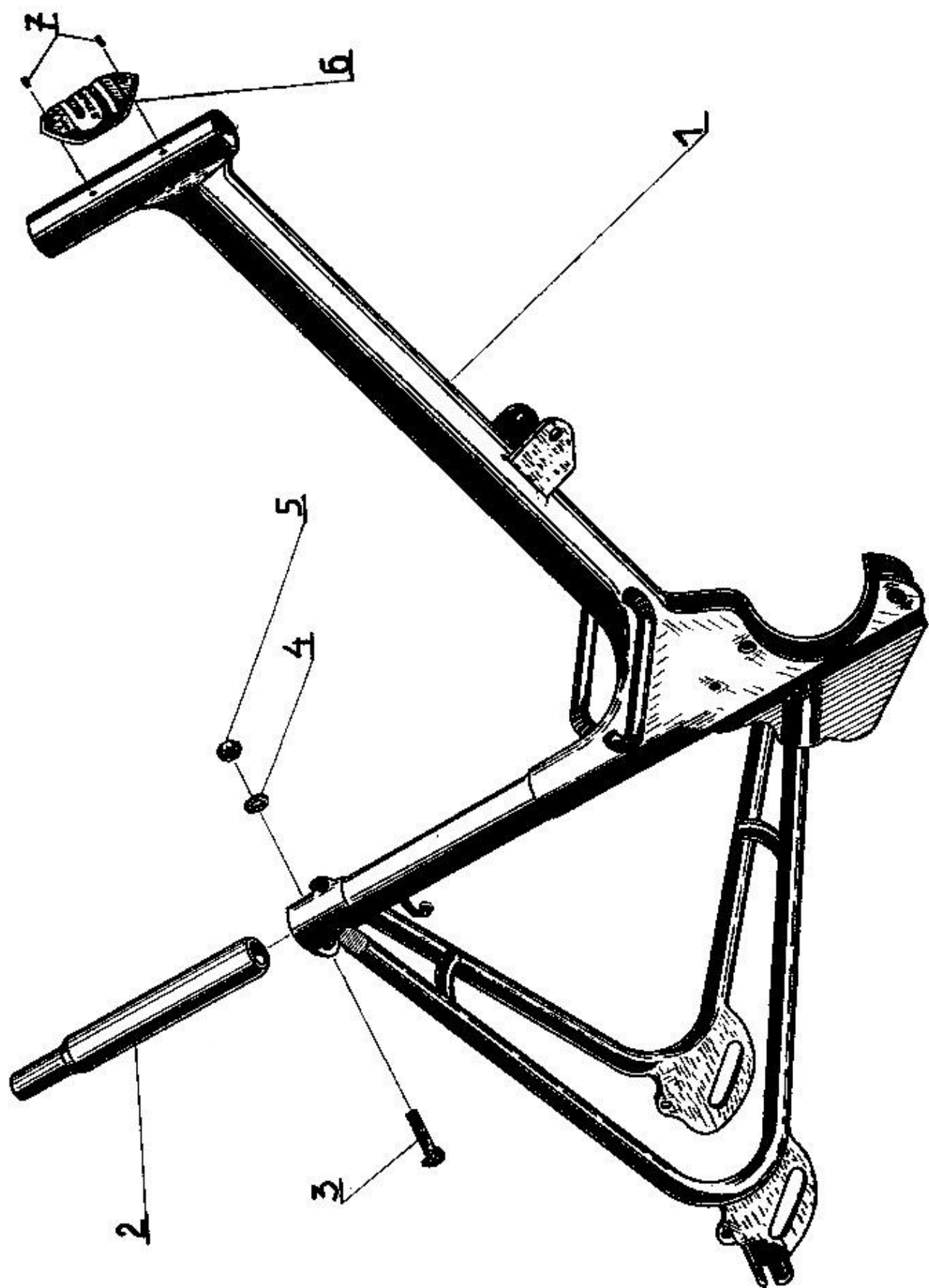

RÁM

Pol.	Výrobní označení	Pojmenování	Kusů	Obchodní číslo Mototechny
1	Rc 2-28/501	Rám (do výrobního čísla 2000)	1	638-2100
1a	Rc 2-28/501/1	Rám (od výrobního čísla 2000)		638-2101
2	99-6887.04	Sedlovka	1	638-2102
3	6 11315 2179	Šroub M 8×35	1	638-2103
4	6 11702 2084	Podložka 8,4	1	616-2135
5	6 11401 2008	Matice M 8	1	616-1142
6	0001	Štítek hlavní trubky	1	638-2105
7	6 12301 0362	Nýt hliníkový Ø 2×4	2	5-24-061

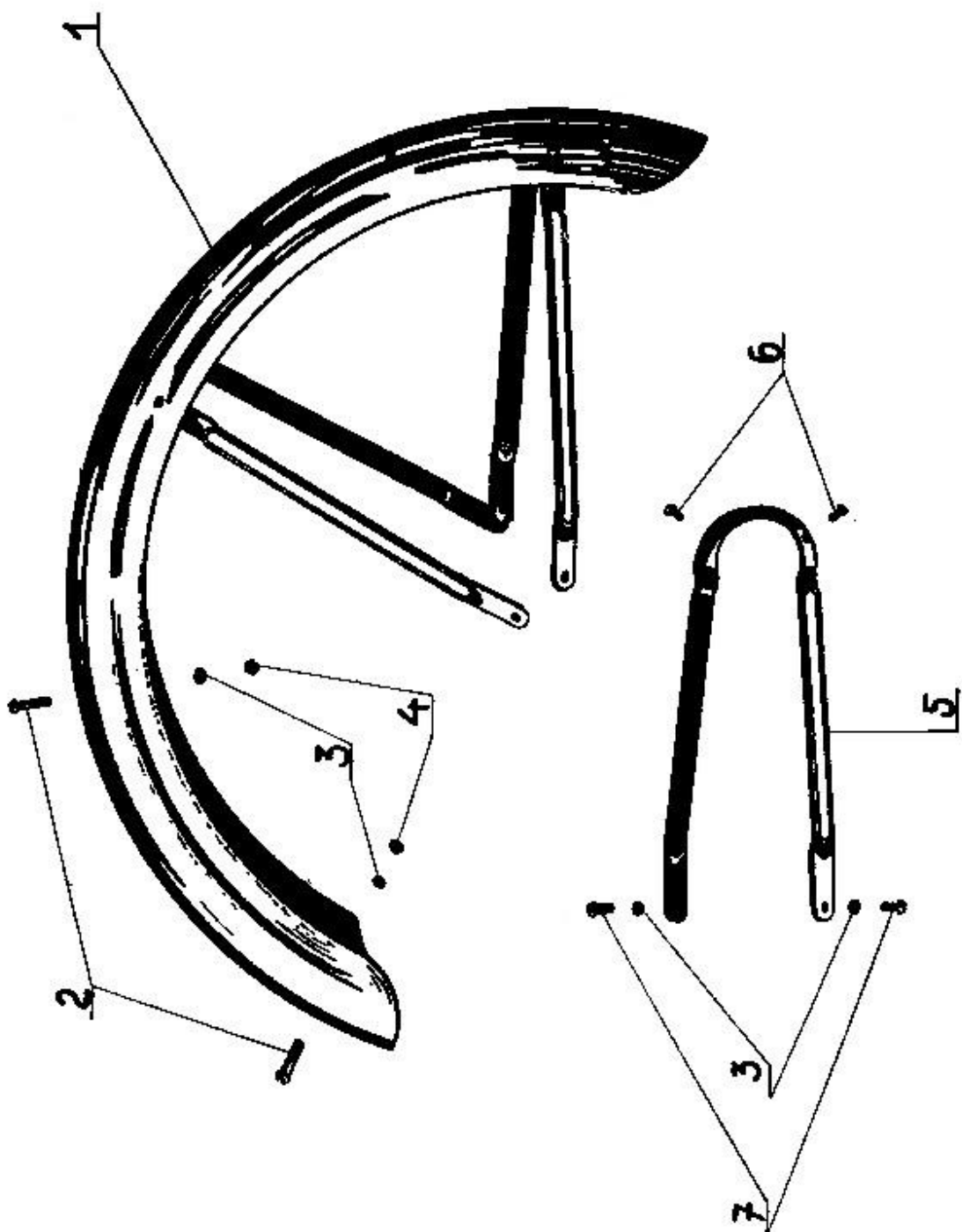

Podskupina: ZADNÍ BLATNÍK

Pol.	Výrobní označení	Pojmenování	Kusů	Obchodní číslo Mototechny
	Rc 2-28/127	Zadní blatník úplný	1	638-2200
1	Rc 2-28/131	Zadní blatník	1	638-2201
2	6 11146 2075	Šroub M 5×25	2	638-2202
3	6 11740 2051	Podložka 5,1	4	634-2930
4	6 11401 2005	Matice M 5	2	613-4320
5	Rc 2-28/126	Vzpěra zadní	2	638-2204
6	6 12301 5367	Nýt 4×6	4	5-24-540
7	6 11148 1069	Šroub M 5×10	2	629-4206
8	Rc 2-28/530	Průchodka	1	7-28-264

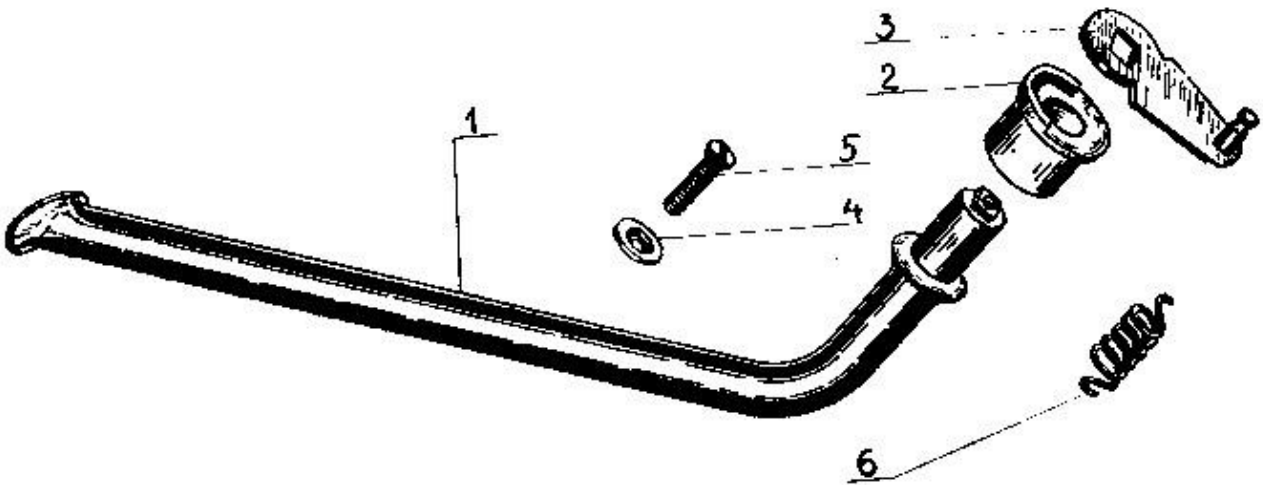
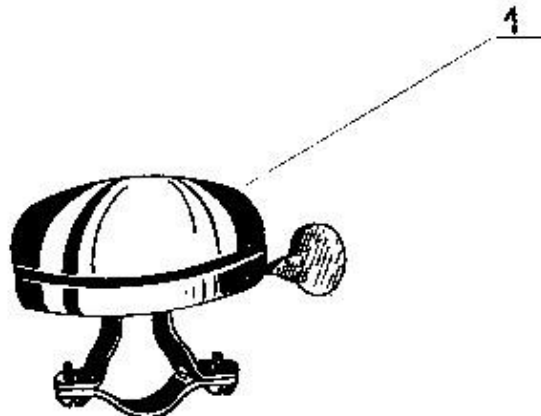
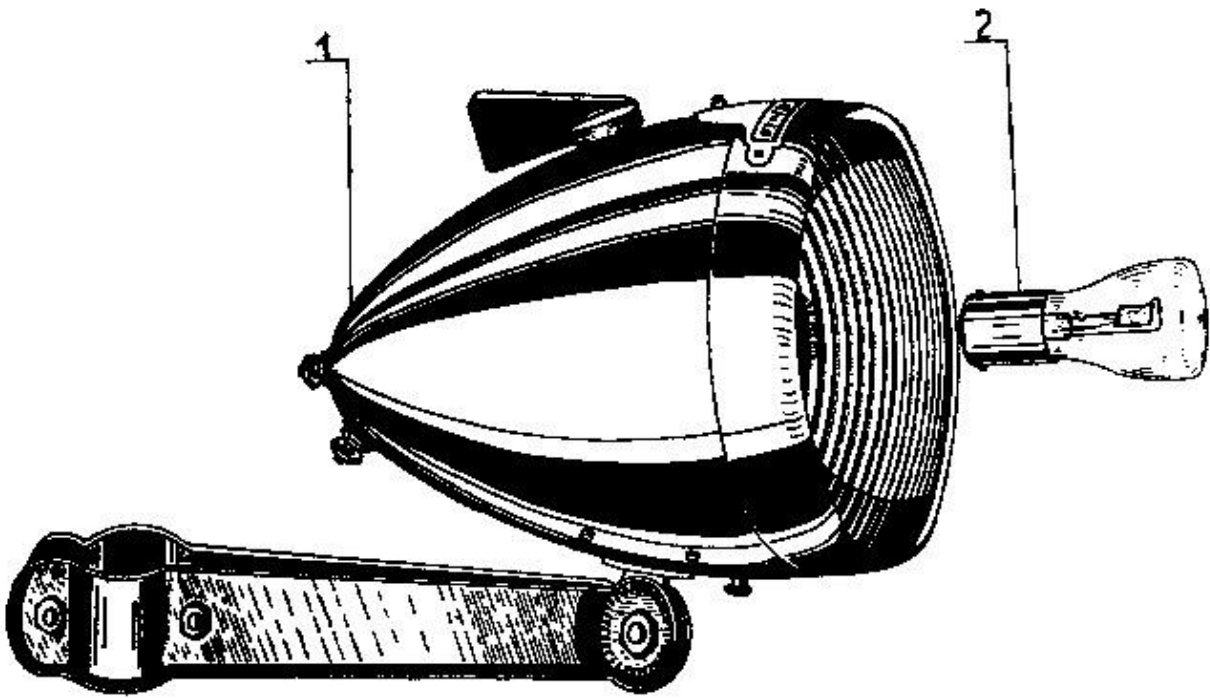

Podskupina: SVĚTLOMET

Pol.	Výrobní označení	Pojmenování	Kusů	Obchodní číslo Mototechny
1	3348	Světlomet úplný	1	638-6501
2	6 94311 6015	Žárovka 6 V 15/15 W	1	1-10-005

Podskupina: ZVONEK

1		Zvonek úplný	1	N
---	--	--------------	---	---

Podskupina: STOJÁNEK

	99-9120.02	Stojánek úplný	1	638-2510
1	99-9121.00	Stojánek	1	638-2511
3	99-7071.04	Rameno	1	638-2512
4	99-0800.70	Podložka	1	638-2513
6	99-5510.00	Pružina	1	638-2514
5	6 11157 3103	Šroub M 6×15	1	7-70-415/06

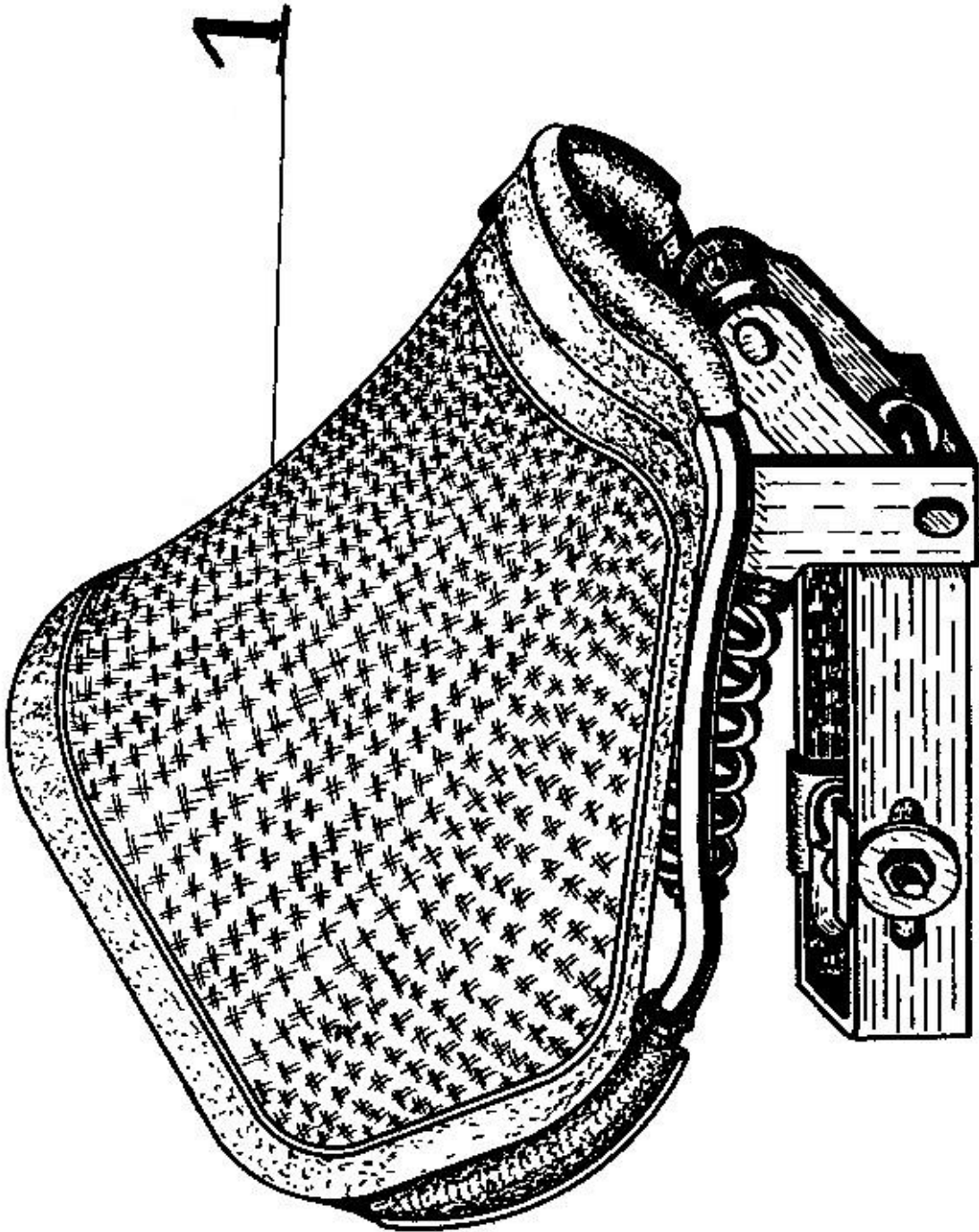

SEDLO

Pol.	Výrobní označení	Pojmenování	Kusů	Obchodní číslo Mototechny
1	Rc 2-12/1	Sedlo úplné	1	6-45-046

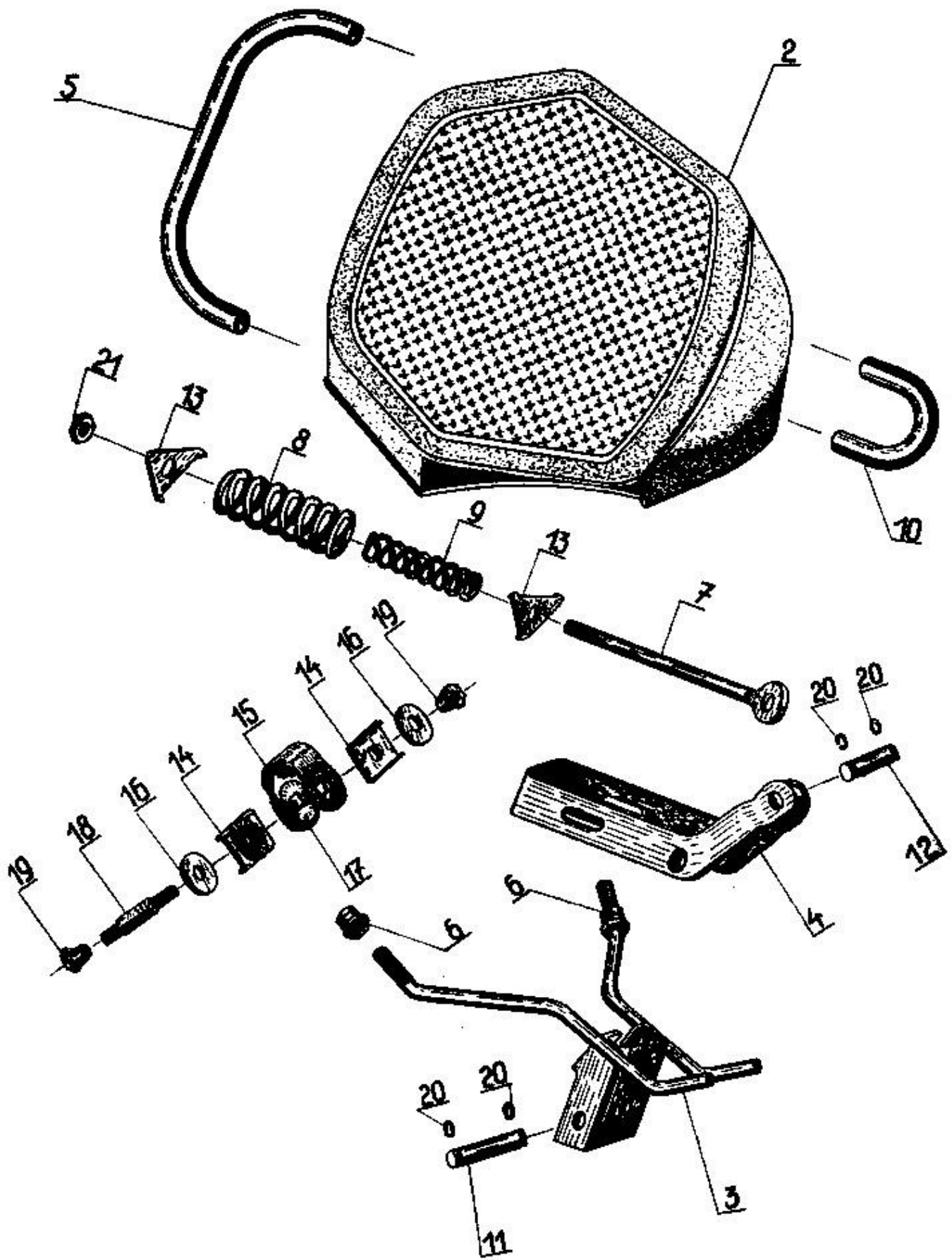

SEDLO

Poř.	Výrobní označení	Pojmenování	Kusů	Obchodní číslo Mototechny
2	Rc 2-6/16	Potah sedla	1	6-46-322
3	Rc 2-12/2	Nosník	1	6-46-316
4	Rc 2-28/3	Třmen	1	6-46-314
5	Rc 2-12/4/1	Zadní výztuha	1	6-46-301
6	Rc 2-12/5	Stavěcí matice	2	6-46-302
7	Rc 2-12/6	Táblo	1	6-46-303
8	Rc 2-12/9	Pružina velká	1	6-46-304
9	Rc 2-12/15	Pružina malá	1	6-46-305
10	Rc 2-12/10	Přední výztuha	1	6-46-306
11	Rc 2-12/12	Čep \varnothing 14×56	1	6-46-307
12	Rc 2-12-13	Čep \varnothing 14×36	1	6-46-308
13	Rc 2-12-18	Podložka	2	6-46-309
14	Rc 2-12/22	Příložka rýhovaná	2	6-46-317
15	Rc 2-12/24	Objímka sedlovky	1	6-46-311
16	Rc 2-12/28	Podložka 8,5	2	6-46-312
17				
18	99-0340-02	Svorník	1	6-46-313
19	6 11401 1008	Matice M 8	2	616-0126
20	6 12925 0014	Pojistný kroužek \varnothing 14	4	7-82-616
21	6 11401 2010	Matice M 10	1	634-5105

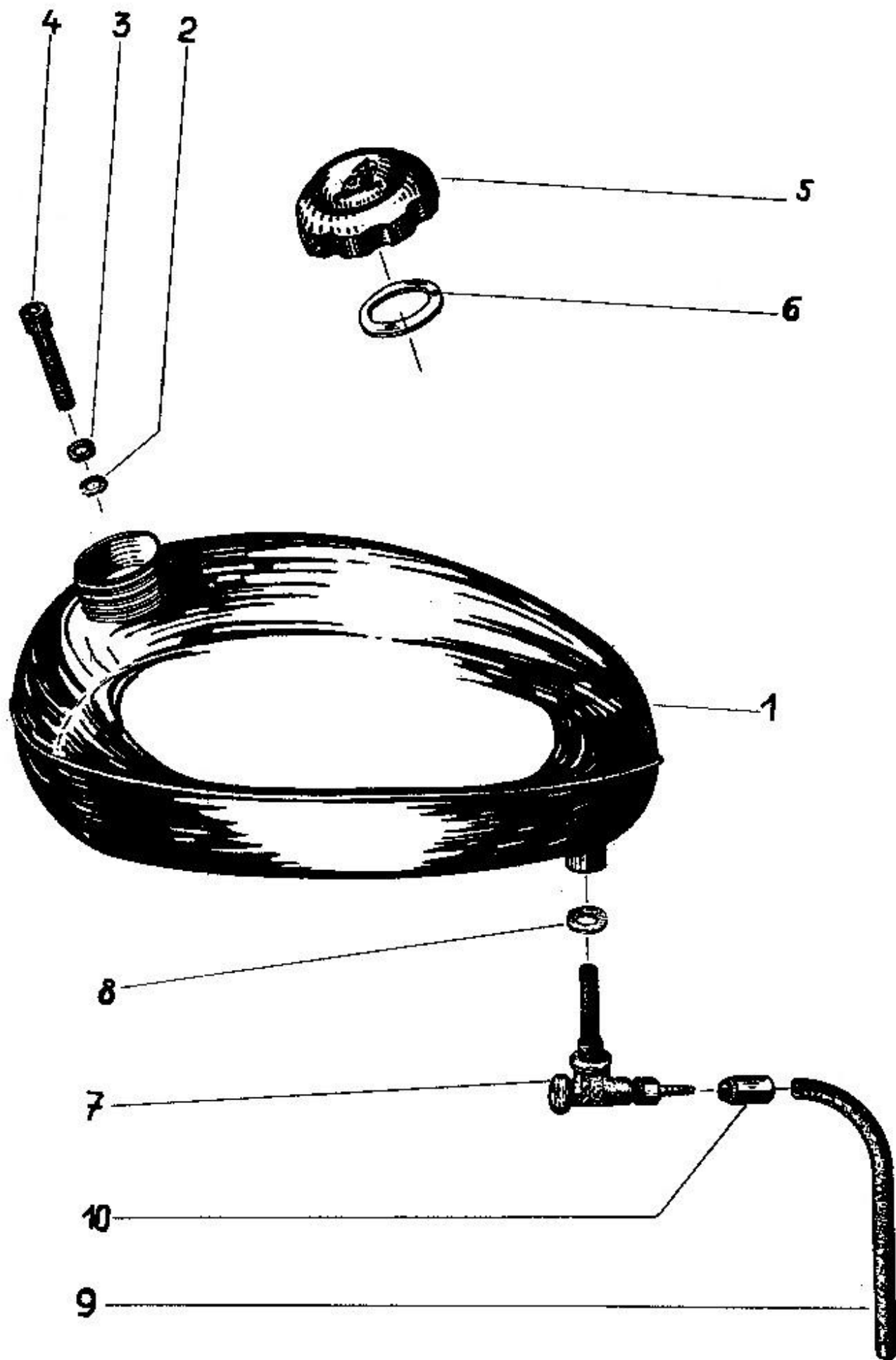

Podskupina: NÁDRŽ
(používá se do v. č. 2000)

Poř.	Výrobní označení	Pojmenování	Kusů	Obchodní číslo Mototechny
1	Rc 2-28/194	Nádrž	1	638-2601
2	Rc 2-28/192	Těsnění \varnothing 8×14×2,2	1	5-12-647
3				
4	6 11143 0173	Šroub M 8×20	1	638-2604
5	Rc 2-28/185	Zátka PVC	1	638-2605
6	Rc 2-28/184	Těsnění (korek) \varnothing 45	1	5-02-905
7	2556/III.	Vypouštěcí kohout M 10×1 (nové prov.)	1	4-69-154
7a	2556/III	Vypouštěcí kohout M 10×1,5 (st. prov.)	1	4-69-154/1
8	61615	Těsnění \varnothing 10×16	1	4-83-105
9	359-39-021	Hadička	1	4-73-204
10	Rc 2-28/180	Násuvka	2	638-2607
Nádrž (od v. č. 2000)				
1a	99-4510-00	Nádrž (nové prov. k připevnění třmenem)	1	638-2602
2a	99-7209.18	Třmen	1	638-2603
3a	6 11101 2107	Šroub M 6×25	2	634-2209
4b	6 11740 2061	Podložka \varnothing 6,1	2	634-0620

Ostatní díly nádrže poř. č. 5–10 jsou shodné s původním provedením.

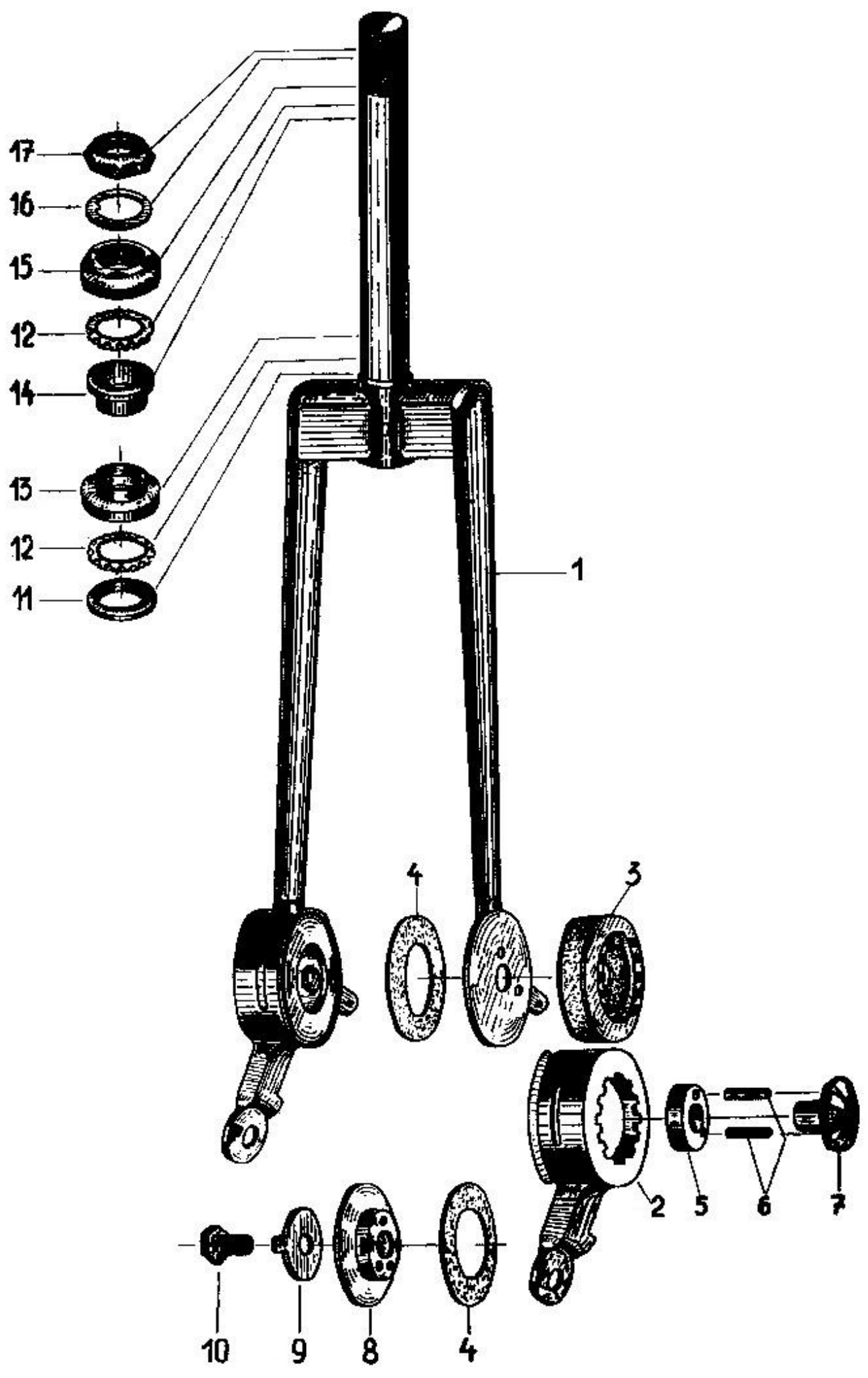

PŘEDNÍ VIDLICE

Pol.	Výrobní označení	Pojmenování	Kusů	Obchodní číslo Mototechny
	Rc 2-197/620	Přední vidlice úplná	1	638-4101
1	Rc 2-28/358	Přední vidlice	1	638-4102
2	Rc 2-197/615	Vahadlo levé	1	638-4103
2a	Rc 2-197/610	Vahadlo pravé	1	638-4104
3	Rc 2-197/601	Pružný závěs	2	638-4105
4	Rc 2-28/353	Přtloučka	4	638-4106
5	Rc 2-28/351	Vložka		viz pozn. dole*)
6	6 12102 0451	Čep \varnothing 6×14	4	7-88-114/60
7	Rc 2-28/352	Čep		viz pozn. dole*)
8	Rc 2-28/354	Víko	2	638-4110
9	Rc 2-28/355	Doraz	2	638-4111
10	6 11103 2238	Šroub M 10×15	1	638-4112
11	99-3432.01	Dolní kužel	1	638-4114
12	5/08/00	Kuličkový věneček P 2	2	638-4115
13	99-7347.00	Dolní miska	1	638-4116
15	99-3432.00	Horní kužel	1	638-4117
14	99-3431.00	Horní miska	1	638-4118
16	99-0802.01	Pojistná podložka	1	638-4119
17	99-0550.01	Matka	1	638-4120

*) Součásti pořadového čísla 5, 7, jsou nahrazeny pouze následujícími:

18	Rc 2-28/352/1	Čep	2	638-4121
----	---------------	-----	---	----------

Součást pořadového čísla 10 (1 kus) je nahrazena od výrobního čísla 3000 následujícími:

19	Rc 2-150/456	Šroub M 10×15	1	638-4122
----	--------------	---------------	---	----------

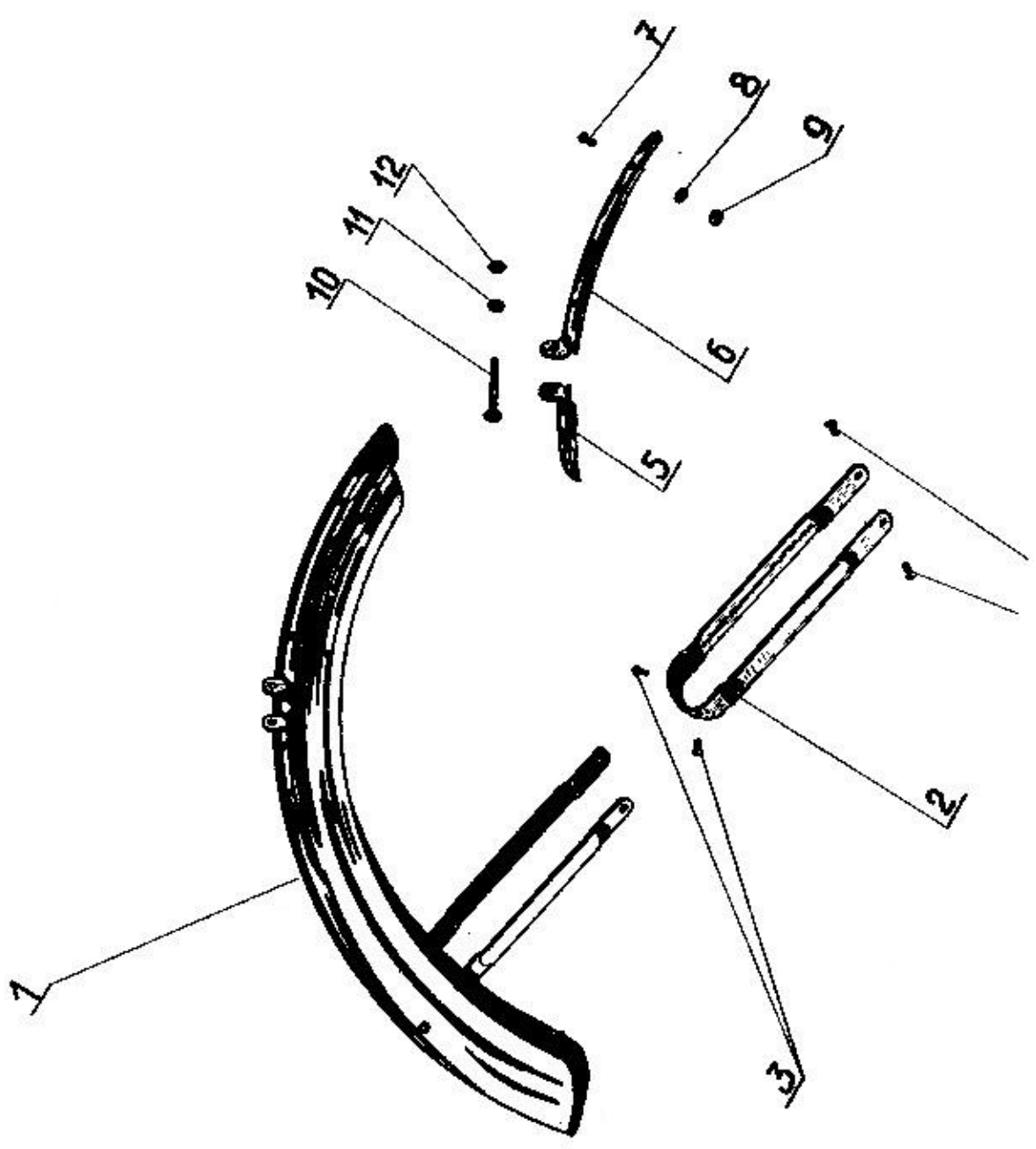

PŘEDNÍ BLATNÍK

Pol.	Výrobní označení	Pojmenování	Kusů	Obchodní číslo Mototechny
1	Rc 2-28/128	Přední blatník úplný	1	638-4201
2	Rc 2-28/122	Vzpěra přední	1	638-4203
3	6 12301 5367	Nýt \varnothing 4×6	2	5-24-540
4	6 11148 2068	Šroub M 5×8	2	638-4207
5	Rc 2-28/124	Výztuha blatníku krátká	1	638-4205
6	Rc 2-28/123	Výztuha blatníku dlouhá	1	638-4204
7	6 11158 2041	Šroub M 4×12	4	638-4208
8	6 11740 1041	Pružná podložka 4,1	4	631-0403
9	6 11401 2004	Matice M 4	4	613-4165
10	6 11101 2083	Šroub M 5×45	1	638-4206
11	6 11740 2051	Pružná podložka 5,1	1	634-2930
12	6 11401 2005	Matice M 5	1	613-4320

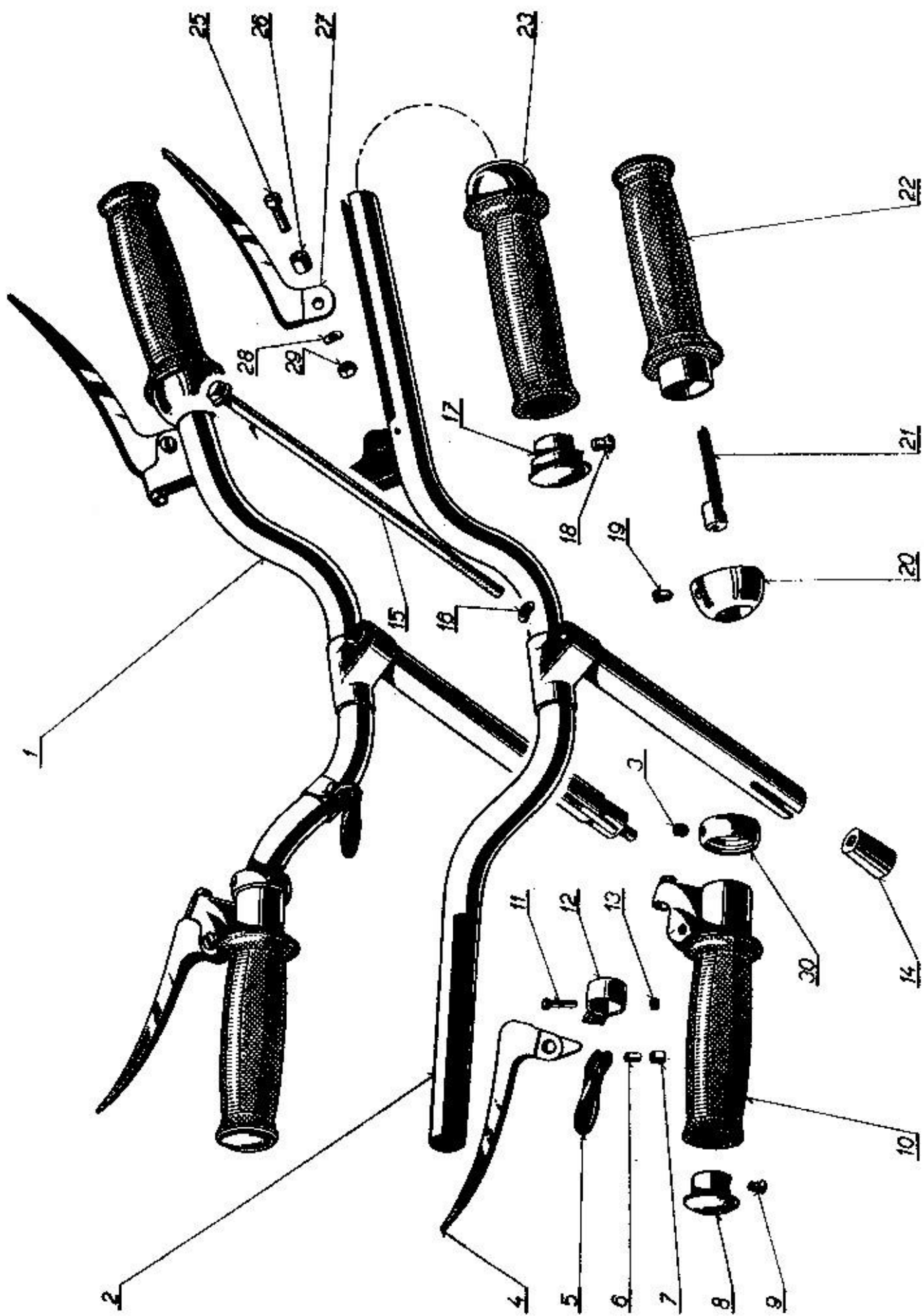

Podskupina: ŘÍDITKA

Pol.	Výrobní označení	Pojmenování	Kusů	Obchodní číslo Mototechny
1	Rc 2-28/692	Řídítka kompletní	1	638-4301
2	551-46-020/1	Řídítka se záchyty	1	638-4302
3	6 11181 2099	Šroub M 6×6	1	613-4325
4	551-46-215	Páčka úplná, levá	1	638-4305
5	551-46-032	Páčka dekompresoru	1	638-4306
6	551-46-033	Vložka	1	638-4307
7	551-46-034	Rozpěrka páčky	1	638-4308
8	353-46-113	Zátka	1	613-4317
9	6 11157 2069	Šroub M 5×10	1	613-0443
10	551-46-210	Rukojeť úplná	1	638-4320
11	6 11101 2030	Šroub M 3×18	1	638-4321
12	551-46-031	Držák	1	638-4322
13	6 11401 2003	Matka M 3	1	631-0426
14	99-3410.02	Kužel včetně řídítka	1	638-4325
15	99-0051.02	Vřeteno řídítka	1	638-4326
16	99-0800.38	Podložka	1	638-4327
17	353-46-113	Zátka	1	613-4317
18	6 11157 2069	Šroub M 5×10	1	613-0443
19	353-46-109	Šroub M 6	1	613-4326
20	353-46-105	Kroužek úplný	1	613-4316
21	353-46-112	Záchyt (1 v řízení)	2	613-4318
22	353-46-101	Držadlo	1	613-4319
23				
24				
25	6 13134 3072	Šroub M 5×18 (31 31 34)	1	634-4311
26	353-46-081	Pouzdro	1	613-4306
27	353-46-060	Páčka pravá	1	613-4315
28	6 11735 0053	Podložka 5,3	1	615-1155
29	6 11401 3005	Matice M 5 (02 1401)	1	613-4314
30	551-48-218	Kroužek	1	638-4329

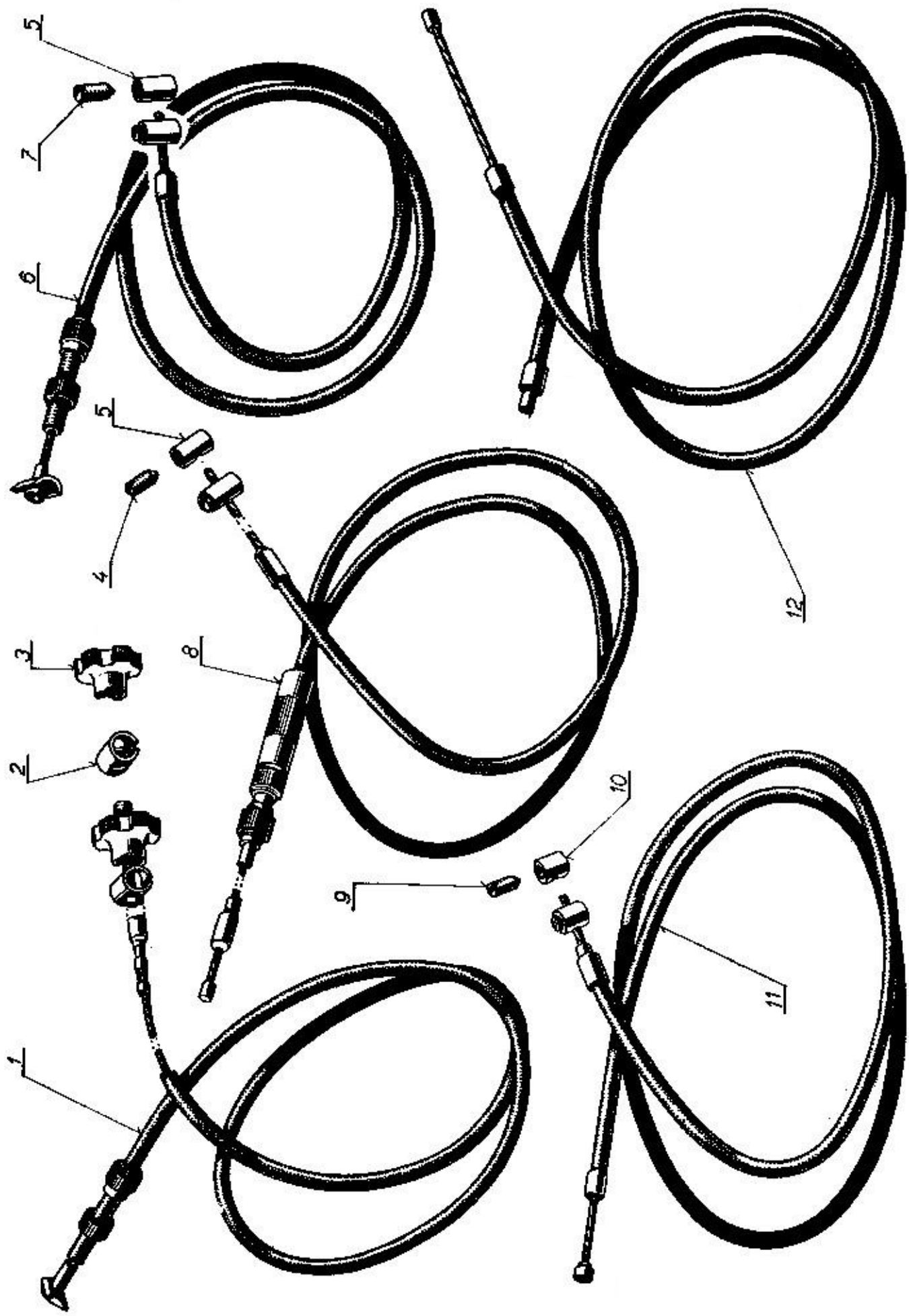

Podskupina: BOWDENY

Pol.	Výrobní označení	Pojmenování	Kusů	Obchodní číslo Mototechny
1	551-46-040	Bowden přední brzdy	1	638-4330
2	551-46-047	Opěrka		638-4331
3	551-46-048	Matice		638-5222
4	6 11181 2099	Šroub M 6×6		613-4325
5	353-46-031	Hlavička		6-40-224
6	551-46-050	Bowden spojky		638-4332
7	6 11181 2099	Šroub M 6×6		613-4325
8	551-46-060	Bowden řazení		638-4333
9	6 11181 2099	Šroub M 6×6		613-4325
10	353-46-031	Hlavička		6-40-224
11	551-46-070	Bowden dekompresoru		638-4334
12	551-46-080	Bowden plynu		638-4335

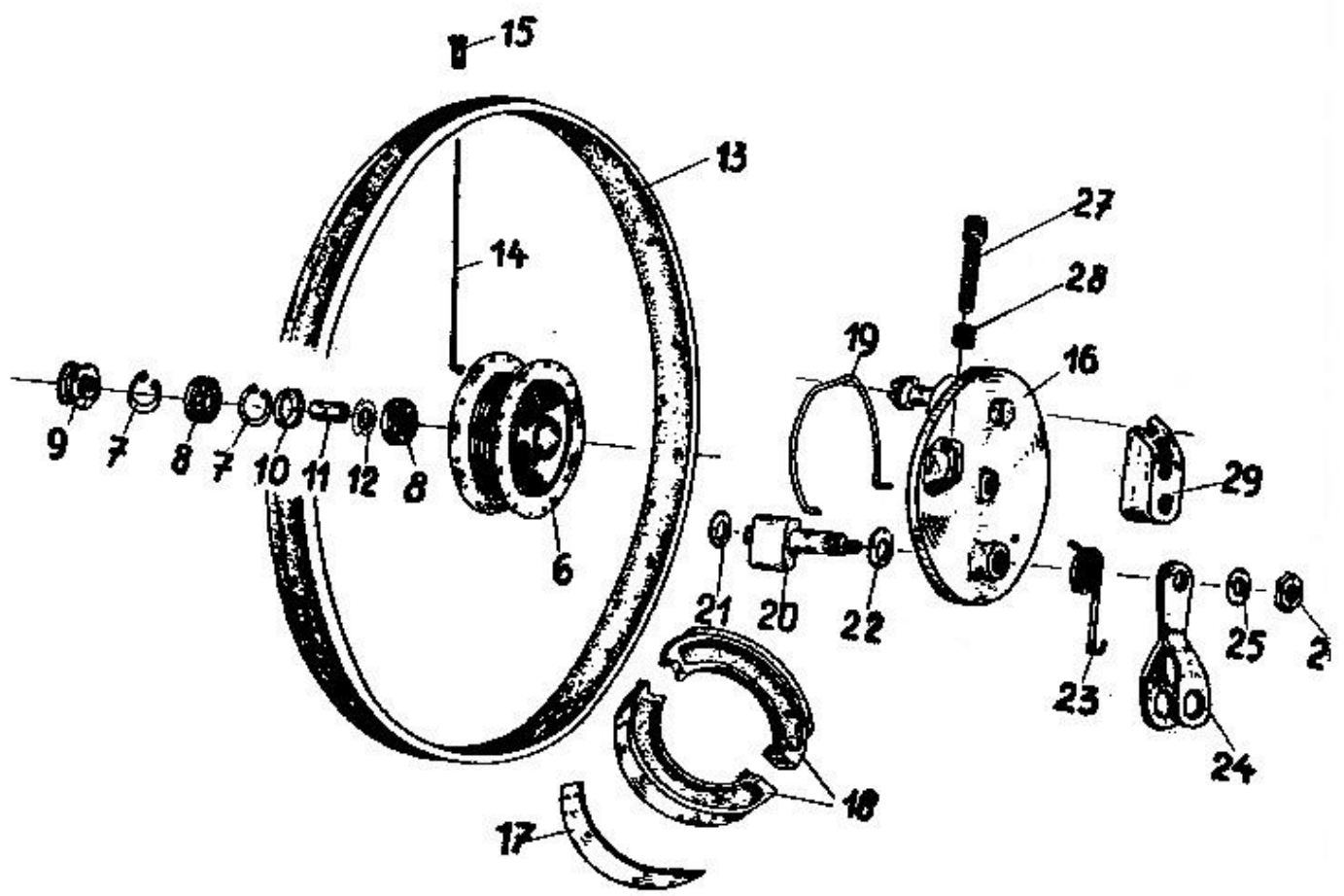
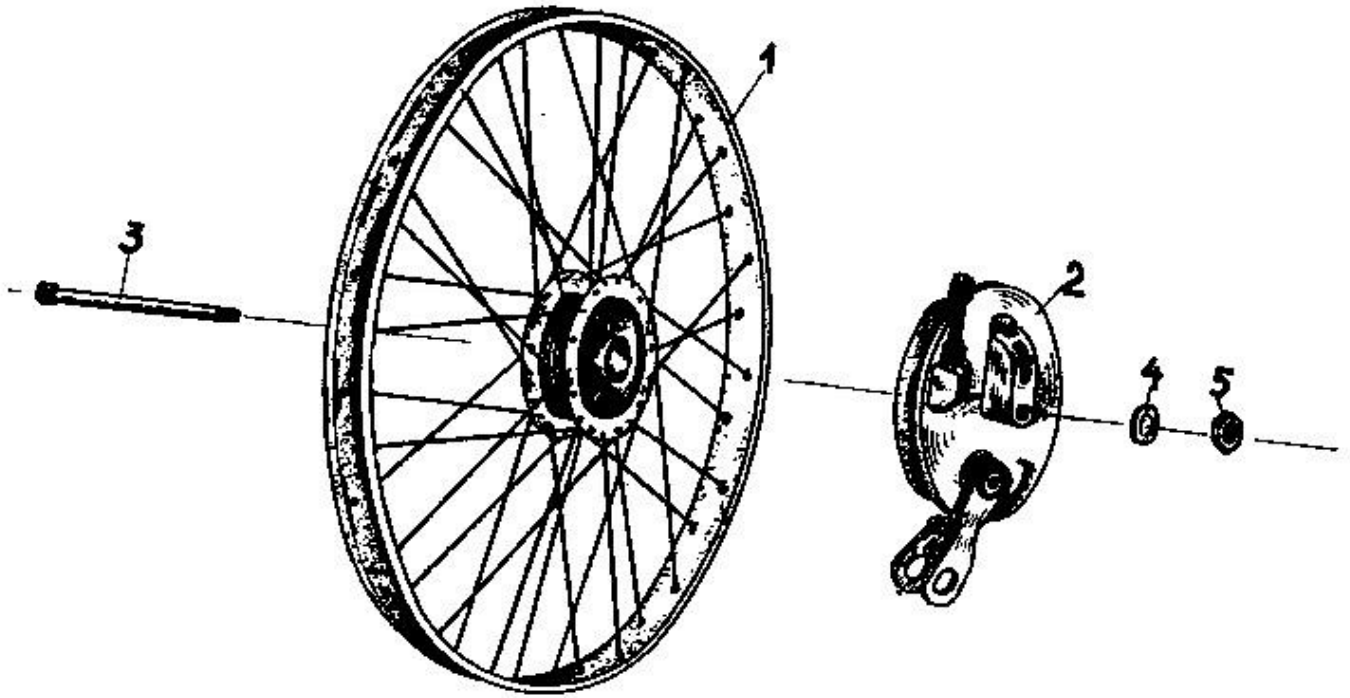

PREDNÍ KOLO

Pol.	Výrobní označení	Pojmenování	Kusů	Obchodní číslo Mototechny
1	551-51-100	Brzdový buben s ráfkem	1	638-5101
2	551-51-200	Víko s čelistmi	1	638-5103
3	551-51-013	Hřídel	1	638-5104
4	6 11740 2102	Pružná podložka 10,2	1	634-2521
5	6 11401 2010	Matice M 10	1	634-5105
6	551-51-110	Buben	1	638-5106
7	6 12931 0026	Pojistný kroužek 26×1,2	2	4-47-026
8	6 00010 6000	Kuličkové ložisko 6000	2	6-86-000
9	551-51-014	Rozpěrka	1	638-5110
10	551-51-015	Kroužek	1	638-5111
11	551-51-011	Rozpěrka	1	638-5112
12	551-51-012	Kroužek	1	638-5114
13	551-51-121	Ráfek	1	638-5115
14	6 93771 1122	Paprsek \varnothing 3×198	36	6-73-198
15	6 97653 5035	Matice paprsku M 3	36	6-77-150
16	551-51-210	Víko	1	638-5118
17	551-51-222	Obložení 16×2,5×82,7	2	5-25-151
18	551-51-220	Čelist úplná	2	638-5120
19	551-51-245	Péro	1	638-5122
20	551-51-241	Klíč	1	638-5123
21	551-51-242	Podložka	1	638-5124
22	359-51-232	Podložka	1	634-5130
23	551-51-244	Pružina	1	638-5126
24	551-51-230	Páčka úplná	1	638-5127
25	6 11735 0064	Podložka 6,4 NJ 5,65	1	615-1156
26	6 11401 1006	Matice M 6	1	613-1139
27	353-46-085	Seřizovací šroub	1	616-4348
28	551-46-049	Matice	1	638-5129
29	351-56-011	Záchyt brzdy (do č. v. 3000)	1	638-5130
29a	Rc 2-150/452	Záchyt brzdy (od v. č. 3000)	1	638-5131
30	551-51-018	Těsnění (gumové) vnitřní \varnothing 14 mm	1	7-28-258
	Pneu 2"×23"		2	3-00-000/3
	Duše 2"×23"		2	3-02-000
	Vložka 23"		2	3-10-018

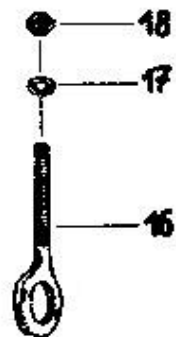
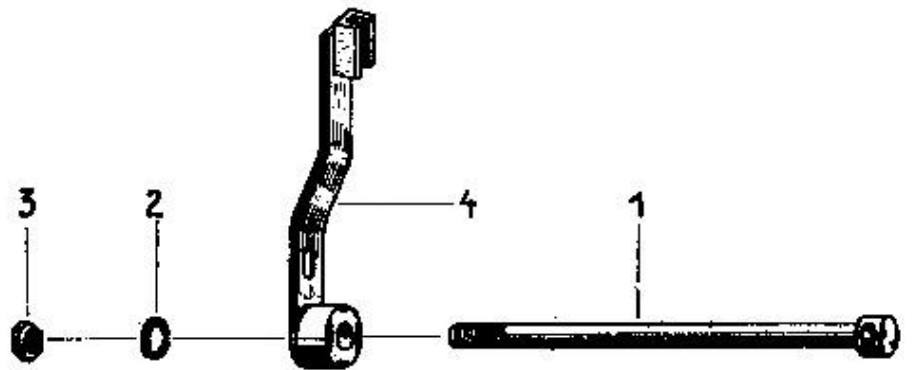
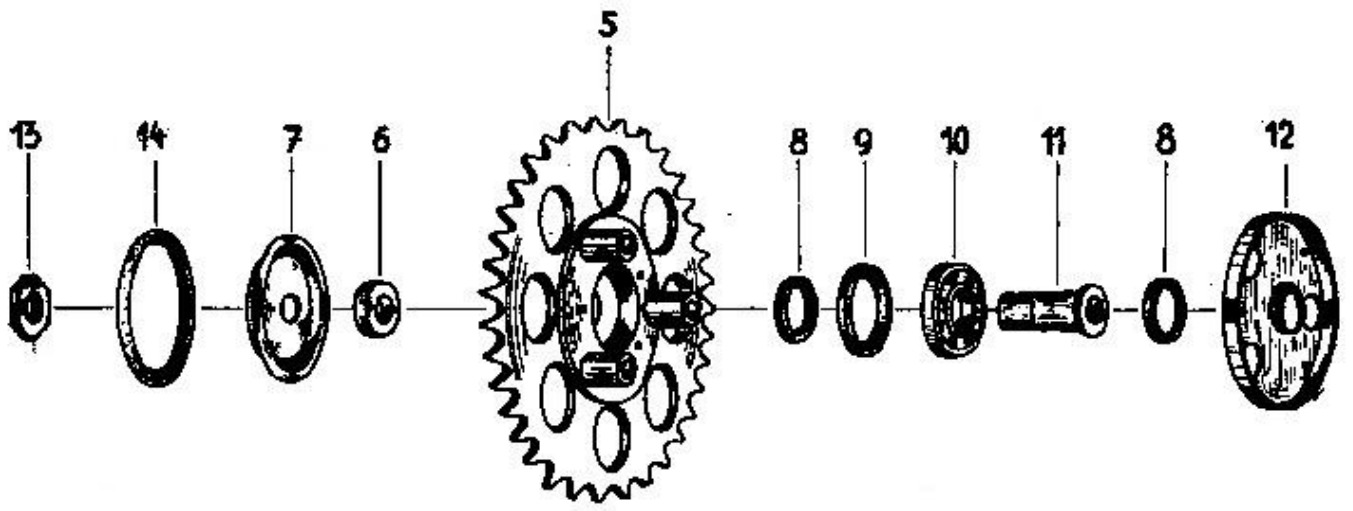

ZADNÍ KOLO

Pol.	Výrobní označení	Pojmenování	Kusů	Obchodní číslo Mototechny
1	551-56-012	Hřídel	1	638-5204
2	6 11740 2102	Pružná podložka \varnothing 10,2	1	634-2521
3	6 11401 2010	Matice M 10	1	634-5105
4	Rc 2-150/451	Záchyt brzdy	1	638-5206
5	551-56-100	Řetězové kolo úplné	1	638-5207
6	551-56-110	Víčko úplné	1	638-5208
7				
8	551-51-018	Těsnění	2	7-28-258
9	551-56-125	Kroužek	1	638-5210
10	6 00020 6202	Ložisko 6202	1	6-86-202
11	551-56-126	Pouzdro	1	638-5212
12	551-56-123	Kryt	1	638-5213
13	551-56-127	Matice	1	638-5214
15	TPE 559-30-54	Řetěz 12,7×4,9×114 čl.	1	6-60-015
16	RC 2-28/476	Táhlo napínače	1	638-5216
16a	Rc 2-28/479	Táhlo napínače	1	638-5217
17	RC 2-28/477	Podložka	2	638-5218
18	Rc 2-28/42	Matice M 6	2	638-5219
	Rc 232/662	Táhlo zadní brzdy	1	638-5220
	Rc 2-232/663	Pružina	1	638-5221
	551-46-048	Matice	1	638-5222

Poznámka: Ostatní díly zadního kola jsou shodné s předním kolem.

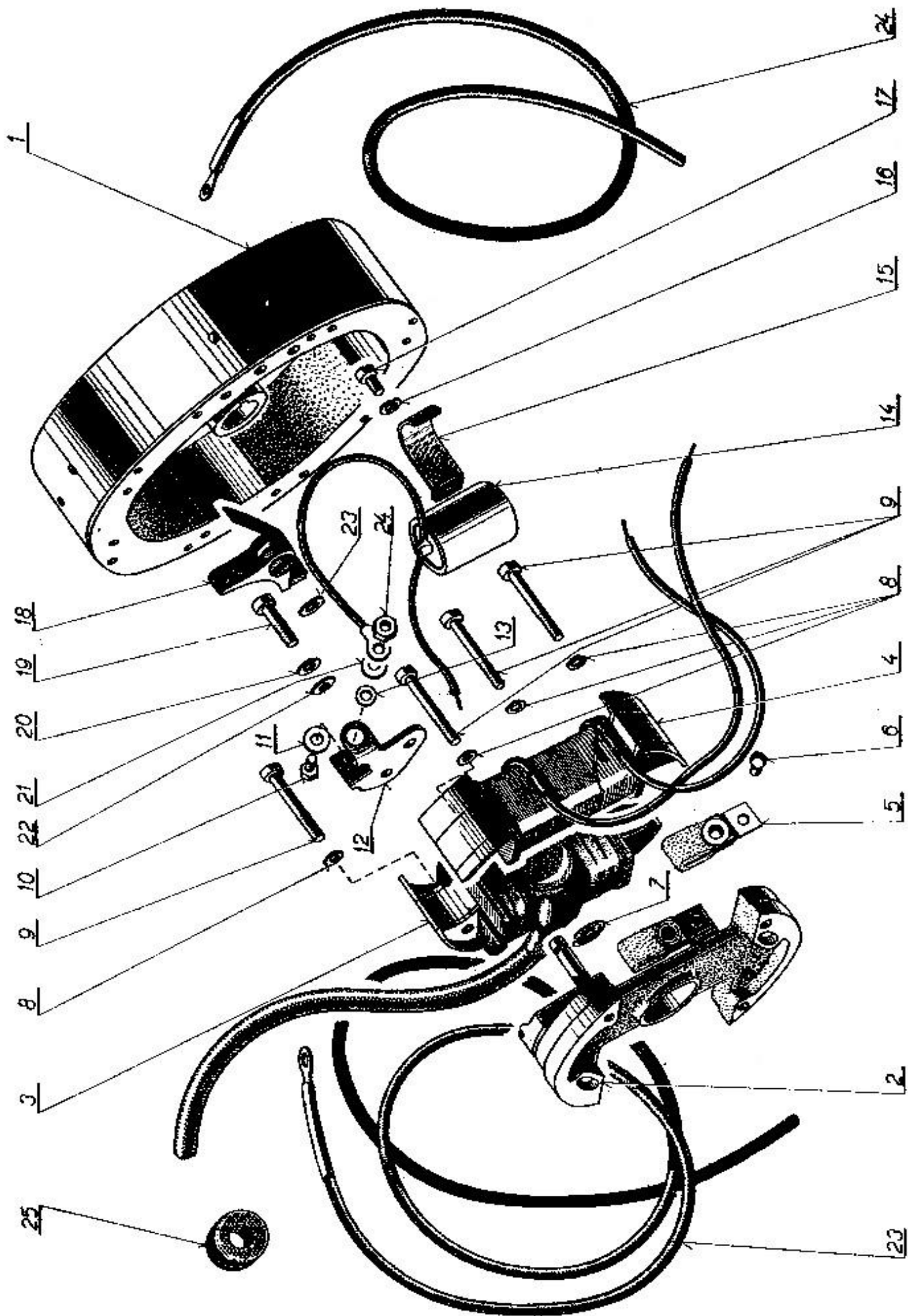

Podskupina: DYNAMO

Poř.	Výrobní označení	Pojmenování	Kusů	Obchodní číslo Mototechny
1	202-8002.95	Rotor sestavený	1	0-78-500
2	302-6921.20	Základní deska opracovaná	1	0-78-501
2a	302-8026.34	Základní deska — sestavená		0-78-512
2b	502-3101.17	Čep základní desky (k položce 2)	1	0-78-511
+3	202-8010.99	Zapalovací cívka	1	0-78-502
+4	402-8010.98	Osvětlovací cívka	1	0-78-503
5	502-8022.40	Stírátko	1	0-78-504
6	6 12301 0246	Nýt 2,6×5	1	5-24-510
7	402-5002.72	Zajišťovací podložka	1	0-78-505
8	6 11740 1041	Podložka 4,1	4	631-0402
9	6 11134 2042	Šroub M 4×22	4	638-0410
10	6 11103 0026	Šroub M 3×8	1	638-0411
11	402-1041.54	Podložka	1	0-78-506
12	402-8474.06	Držák kontaktů	1	0-40-305
13	502-1042.89	Podložka 4	1	0-78-508
14	402-8498.34	Kondensátor 0,18 uF	1	0-43-012
15	402-5211.65	Přichytka kondensátoru	1	0-78-509
16	6 11740 1031	Podložka 3,1	1	631-0402
17	6 11134 2025	Šroub M 3×6	1	7-73-006/03
18	402-8020.19	Páčka přerušovače sestavená	1	0-39-305
19	6 11134 2040	Šroub M 4×10	1	613-0471
20	6 11740 1041	Podložka 4,1	1	631-0403
21	402-1041.54	Podložka	1	0-78-506
22	6 11702 2043	Podložka 4,3	1	616-6325

+ Náhradní cívky pos. 3 a 4 je nutno po namontování opracovati v sestavení podle výkresu 302-8026.34

KABELY

23	Rc 2-350/531	Kabel zadního světla	1	638-7201
24	Rc 2-28/532	Kabel přívodu	1	638-7202
25	Rc 2-28/533	Průchodka kabelu k reflektoru	1	7-28-263

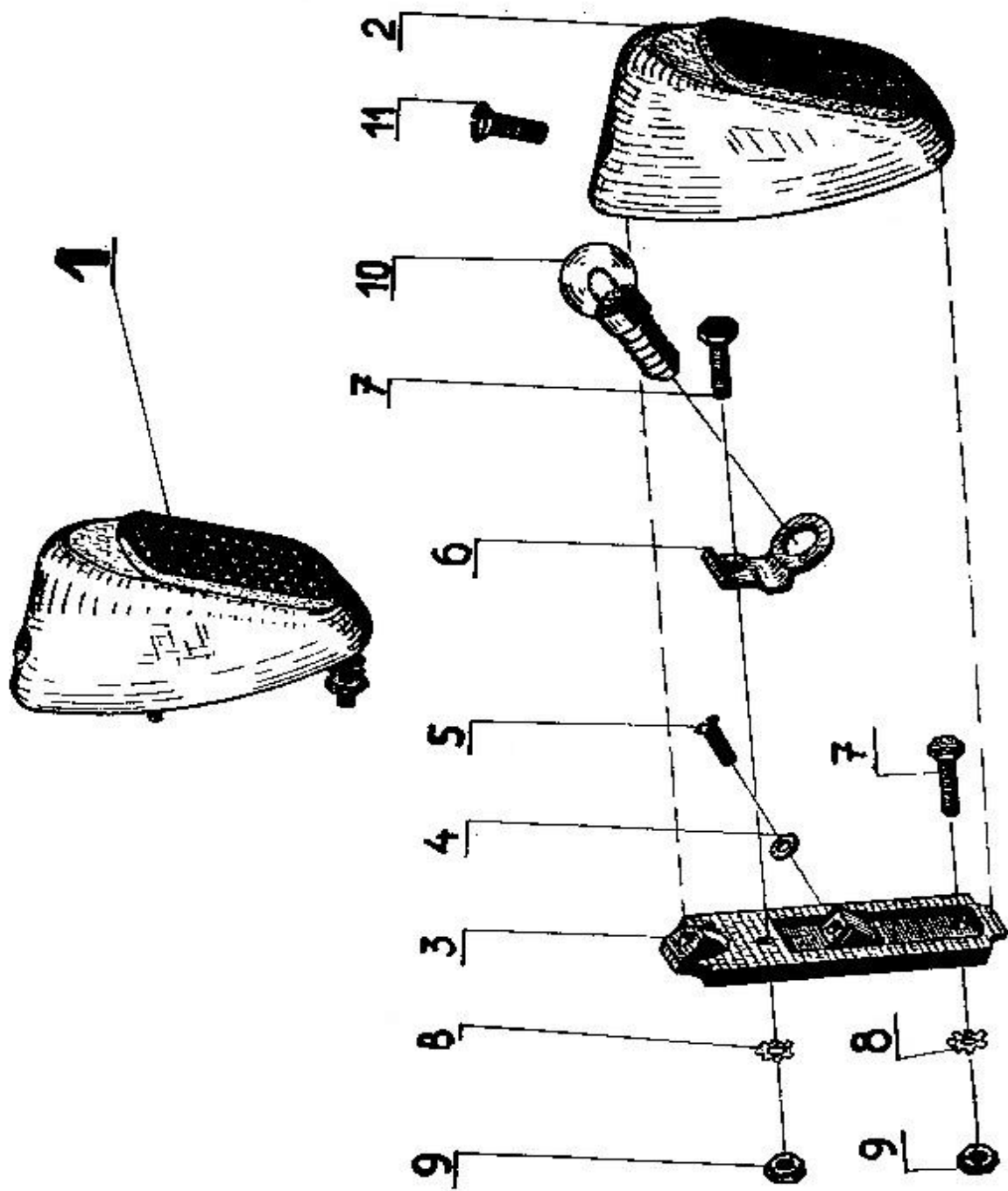

ZADNÍ SVĚTLO

Pol.	Výrobní označení	Pojmenování	Kusů	Obchodní číslo Mototechny
1	Rc 2-26/291	Zadní světlo úplné	1	638-6601
2	Rc 2-26/295	Kryt úplný	1	638-6602
3	Rc 2-26/294	Základová deska úplná	1	638-6603
4	Rc 2-26/473	Příložka	1	638-6604
5	6 11233 2026	Šroub M 3×8	1	638-6605
6	Rc 2-26/474	Objímka	1	638-6606
7	6 11103 2071	Šroub M 5×15	2	7-70-415/05
8	6 11740 2051	Podložka 5,1	2	634-2930
9	6 11401 2005	Matice M 5	2	613-4320
10	ČSN 360154	Žárovka 12 V, 0,25 A	1	1-11-455
11	6 11239 2041	Šroub M 4×12	1	638-6608

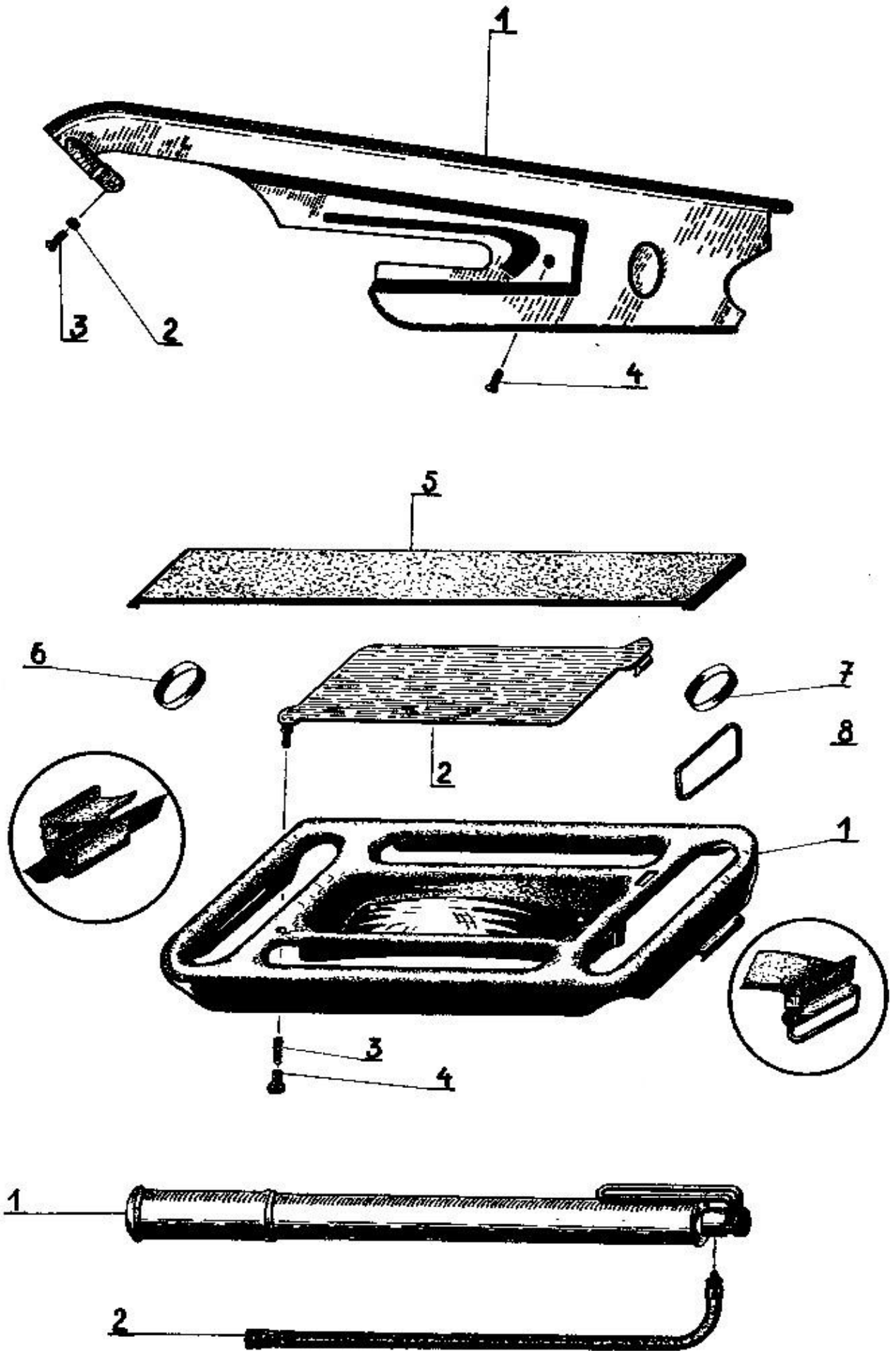

Podskupina: CHRÁNIČ ŘETĚZU

Pol.	Výrobní označení	Pojmenování	Kusů	Obchodní číslo Mototechny
1	Rc 2-28/552	Chráníč řetězu	1	638-3101
2	6 11740 2051	Podložka 5,1	1	634-2930
3	6 11748 2069	Šroub M 5×10	1	613-0443
4	6 11157 2069	Šroub M 5×10	1	613-0443

Podskupina: NOSIČ ZAVAZADEL

	Rc 2-101/371	Nosič zavazadel úplný	1	638-2220
1	Rc 2-101/372	Nosič	1	638-2221
2	Rc 2-101/376	Víko	1	638-2222
3	Rc 2-101/377	Pružina	1	638-2223
4	Rc 2-101/378	Pouzdro	1	638-2224
5	Rc 2-101/379	Popruh	1	638-2225
6+7	Rc 2-101/380	Kroužek	2	638-2226
8	Rc 2-101/381	Třmen	1	638-2227
	6 11149 2069	Šroub M 5×10	4	7-73-110/05
	6 11740 1051	Podložka Ø 5,1	4	634-2429
	6 11401 1005	Matice M 5	4	613-4314

Podskupina: HUSTILKA

1	99-9040.05	Hustilka úplná	1	3-43-624
2	353-71-102	Hadička úplná	1	3-46-662

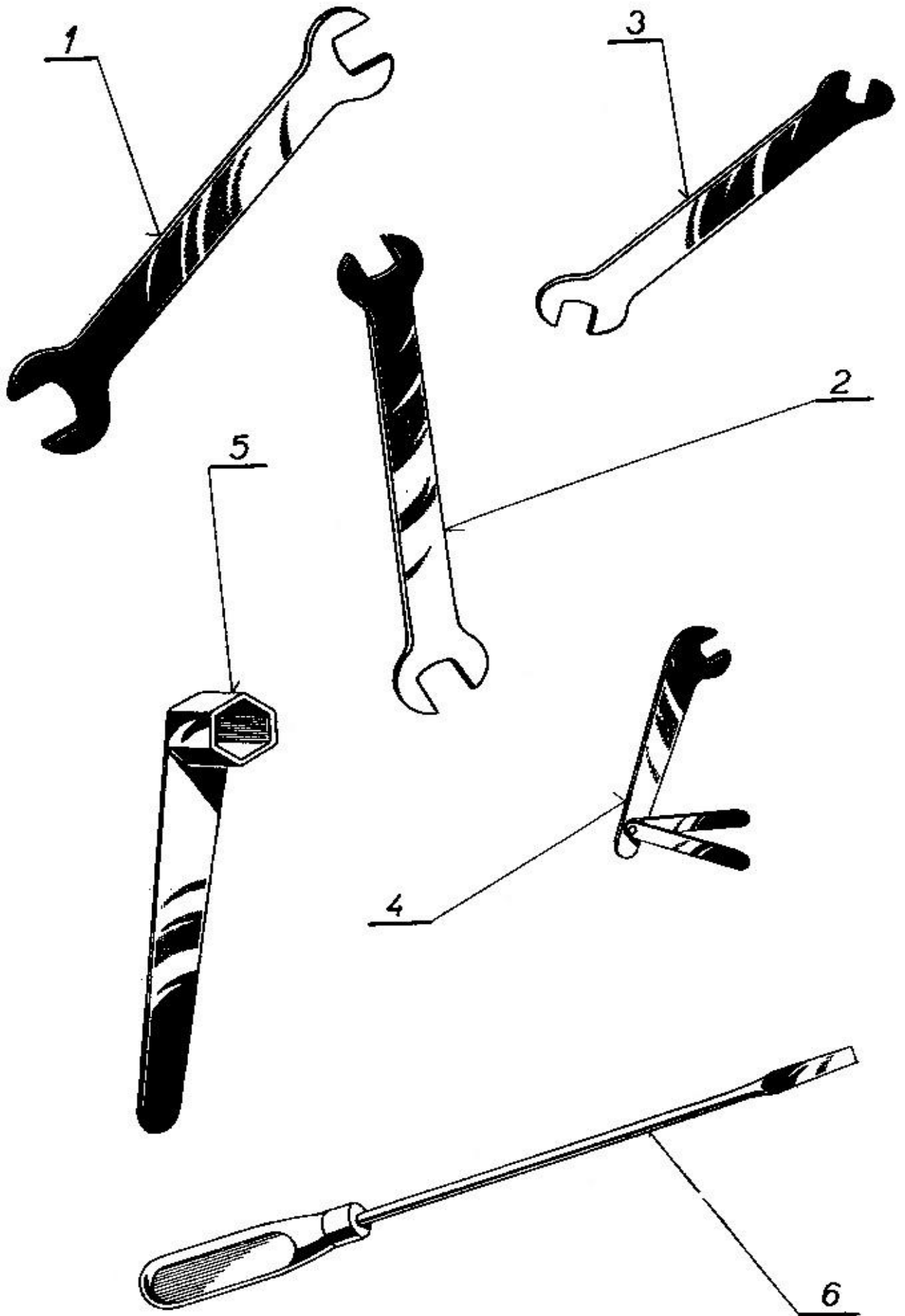

Podskupina: NÁRADÍ

Poř.	Výrobní označení	Pojmenování	Kusů	Obchodní číslo Mototechny
	99-4300.16	Kompletní sada v pouzdře z PVC	1	638-7101
1	6 49003 1417	Klíč 14/17	1	9-01-004
2	6 49003 1112	Klíč 11/12	1	9-01-003
3	6 49003 0910	Klíč 9/10	1	9-01-002
4	99-4300.11	Klíč na karburátor s měrkami	1	638-7105
5	99-4300.12	Klíč na svíčky	1	638-7109
6	99-4300.14	Šroubovák	1	638-7110
7	99-4300.13	Montážní páka	1	638-7112

Položka 5 — Klíč na svíčku je bez držadla; držadlo tvoří montážní páka položky 7.

**I. Rejstřík výrobních čísel STADION
v porovnání s obchodními čísly MOTOTECHNY**

Výrobní číslo Stadion	Obchodní číslo Mototechna	Strana	Výrobní číslo Stadion	Obchodní číslo Mototechna	Strana
0001	638-2105	27	RC 2-28/42	638-5219	49
Rc 2-6/16	6-46-322	35	RC 2-28/122	638-4203	41
Rc 2-12/1	6-45-046	33			
Rc 2-12/2	6-46-316	35	Rc 2-28/123	638-4204	41
Rc 2-12/4/1	6-46-301	35	Rc 2-28/124	638-4205	41
Rc 2-12/5	6-46-302	35	Rc 2-28/126	638-2204	29
			Rc 2-28/127	638-2200	29
Rc 2-12/6	6-46-303	35	Rc 2-28/128	638-4201	41
Rc 2-12/9	6-46-304	35			
Rc 2-12/10	6-46-306	35	Rc 2-28/131	638-2201	29
Rc 2-12/12	6-46-307	35	Rc 2-28/180	638-2607	37
Rc 2-12/13	6-46-308	35	Rc 2-28/184	5-02-905	37
Rc 2-12/15	6-46-305	35	Rc 2-28/185	638-2605	37
			Rc 2-28/192	5-12-647	37
Rc 2-12/18	6-46-309	35	Rc 2-28/194	638-2601	37
Rc 2-12/22	6-46-317	35	Rc 2-28/351		39
Rc 2-12/24	6-46-311	35	Rc 2-28/352		39
Rc 2-12/28	6-46-312	35	Rc 2-28/352/1	638-4121	39
			Rc 2-28/353	638-4106	39
Rc 2-24/284	6-47-053	19			
Rc 2-24/285	6-47-051	19	Rc 2-28/354	638-4110	39
Rc 2-24/286	6-47-052	19	Rc 2-28/355	638-4111	39
Rc 2-24/288	6-47-054	19	Rc 2-28/358	638-4102	39
Rc 2-26/291	638-6601	53	Rc 2-28/476	638-5216	49
			Rc 2-28/477	638-5218	49
Rc 2-24/490	6-47-042	17			
Rc 2-24/491	6-47-043	17	Rc 2-28/479	638-5217	49
Rc 2-24/492	6-48-003	19	Rc 2-28/501	638-2100	27
Rc 2-24/493	6-48-001	19	Rc 2-28/501/1	638-2101	27
Rc 2-24/494	6-48-000	19	Rc 2-28/518	638-1105	25
			Rc 2-28/530	7-28-264	29
Rc 2-26/294	638-6603	53	Rc 2-28/532	638-7202	51
Rc 2-26/295	638-6602	53	Rc 2-28/533	7-28-263	51
			Rc 2-28/552	638-3101	55
RC 2-26/473	638-6604	53	Rc 2-28/692	638-4301	43
RC 2-26/474	638-6606	53	Rc 2-101/371	638-2220	55
RC 2-28/3	6-46-314	35	Rc 2-101/372	638-2221	55

Výrobní číslo Stadion	Obchodní číslo Mototechna	Strana	Výrobní číslo Stadion	Obchodní číslo Mototechna	Strana
Rc 2-101/376	638-2222	55	99-4300.16	638-7101	57
Rc 2-101/377	638-2223	55	99-4510.00	638-2602	37
Rc 2-101/378	638-2224	55	99-5510.00	638-2514	31
Rc 2-101/379	638-2225	55	99-6150.05	1-42-180	19
Rc 2-101/380	638-2226	55	99-6887.04	638-2102	27
			99-7071.04	638-2512	31
Rc 2-101/381	638-2227	55	99-7209.18	638-2603	37
Rc 2-150/451	638-5206	49			
Rc 2-150/452	638-5131	47	99-7347.00	638-4116	39
Rc 2-150/456	638-4122	39	99-9040.05	3-43-624	55
Rc 2-197/601	638-4105	39	99-9120.02	638-2510	31
			99-9121.00	638-2511	31
Rc 2-197/610	638-4104	39			
Rc 2-197/615	638-4103	39	150-11-008	5-12-650	9
Rc 2-197/620	638-4101	39	150-11-061	4-83-003	9
			152-22-03	7-09-953	9
Rc 2-232/662	638-5220	49			
Rc 2-232/663	638-5221	49	351-11-201	613-0160	9
Rc 2-350/531	638-7201	51	351-56-011	638-5130	47
02-9280	7-28-265	17	353-11-114	5-12-652	9
5/08/00	638-4115	39	353-46-031	6-40-224	45
2556/III	4-69-154	37	353-46-060	613-4315	43
3348	1-04-101	31			
61615	4-83-105	37	353-46-081	638-4328	43
99-0051.02	638-4326	43	353-46-085	616-4348	47
99-0340-02	6-46-313	35	353-46-101	613-4319	43
99-0550.01	638-4120	39	353-46-105	613-4316	43
99-0800.38	638-4327	43	353-46-109	613-4326	43
99-0800.70	638-2513	31			
99-0802.01	638-4119	31	353-46-112	613-4318	43
			353-46-113	613-4317	43
99-3431.00	638-4118	39	353-71-102	3-46-662	55
99-3410.02	638-4325	43	359-01-020	634-1103	25
99-3432.00	638-4117	39	359-11-131	7-10-313	9
99-3432.01	638-4114	39			
99-4300.11	638-7105	57	359-11-213	638-0123	9
			359-12-005	4-00-141/10	11
99-4300.12	638-7109	57	359-12-006	4-01-141/10	11
99-4300.13	638-7112	57	359-12-007	4-02-141/10	11
99-4300.14	638-7110	57	359-12-008	4-03-141/10	11

Výrobní číslo Stadion	Obchodní číslo Mototechna	Strana	Výrobní číslo Stadion	Obchodní číslo Mototechna	Strana
359-12-009	4-04-141/10	11	551-11-116	638-0120	9
359-12-014	3-55-380/20	11	551-11-117	638-0121	9
359-12-015	3-55-382/20	11	551-11-211	638-0126	9
359-12-016	3-55-385/20	11	551-11-212	638-0127	9
359-12-017	3-55-387/20	11	551-12-100	638-0201	11
359-12-018	3-55-390/20	11			
359-12-024	4-44-006/00	11			
359-12-034	4-49-010	11			
359-12-126	634-0223	11			
			551-13-015	638-0308	13
359-13-013	634-0311	13			
359-16-012	4-65-004	15			
359-22-038	638-0524	17	551-13-018	638-0311	13
359-39-021	4-73-204	37	551-13-032	638-0312	13
359-51-232	638-5125	47	551-13-033	638-0313	13
			551-13-042	5-03-261	13
			551-22-010	638-0501	17
551-10-011	638-0709	23			
551-10-012	638-0523	17, 23			
			551-22-020	638-0503	17
551-10-013	638-0108	9			
551-11-010	638-0103	9	551-22-025	638-0505	17
551-11-011	638-0711	23	551-22-026	638-0505/1	17
551-11-015	638-0104	9	551-22-031	638-0506	17
551-11-016	638-0712	23	551-22-032	638-0507	17
			551-22-033	638-0508	17
551-11-021	638-0105	9	551-22-034	638-0509	17
551-11-022	638-0106	9	551-22-035	638-0510	17
551-11-023	638-0713	23	551-22-036	638-0511	17
551-11-024	7-36-175	9	551-22-037	638-0512	17
551-11-025	7-36-176	9			
			551-22-038	638-0513	17
551-11-111	638-0116	9	551-22-039	638-0514	17
551-11-112	638-0117	9	551-22-040	638-0515	17
551-11-113	638-0118	9	551-22-041	638-0516	17
551-11-114	638-0119	9	551-22-042	638-0517	17
551-11-115	7-28-260	9			
			551-22-043	638-0518	17

Výrobní číslo Stadion	Obchodní číslo Mototechna	Strana	Výrobní číslo Stadion	Obchodní číslo Mototechna	Strana
551-22-044	638-0519	17	551-51-012	638-5114	47
551-22-045	638-0520	17			
551-22-046	7-28-257	17	551-51-013	638-5104	47
551-22-047	7-28-255	9, 17	551-51-014	638-5110	47
			551-51-015	638-5111	47
551-24-011	638-0600	21	551-51-018	7-28-258	47, 49
551-24-015	638-0601	21	551-51-100	638-5101	47
			551-51-110	638-5106	47
551-24-032	638-0603	21	551-51-121	638-5115	47
			551-51-200	638-5103	47
551-24-033	638-0604	21	551-51-210	638-5118	47
551-28-010	638-0701	23	551-51-220	638-5120	47
551-28-020	638-0702	23			
551-28-030	638-0703	23			
551-28-040	638-0704	23	551-51-222	5-25-151	47
			551-51-230	638-5127	47
551-28-050	638-0705	23	551-51-241	638-5123	47
551-28-061	638-0706	23	551-51-242	638-5124	47
551-28-062	638-0707	23			
551-46-020/1	638-4302	43	551-51-244	638-5126	47
551-46-031	638-4322	43	551-51-245	638-5122	47
			551-56-012	638-5204	49
551-46-032	638-4306	43	551-56-100	638-5207	49
551-46-033	638-4307	43	551-56-110	638-5208	49
551-46-034	638-4308	43			
551-46-040	638-4330	45	551-56-123	638-5213	49
551-46-047	638-4331	45	551-56-125	638-5210	49
			551-56-126	638-5212	49
551-46-048	638-5222	45, 49	551-56-127	638-5214	49
551-46-049	638-5129	47	552-01-010	638-1102	25
551-46-050	638-4332	45			
551-46-060	638-4333	45	552-01-021	638-1103	25
551-46-070	638-4334	45	552-01-030	638-1104	25
			552-10-000	638-0100	9
551-46-080	638-4335	45	552-10-014	7-36-177	15
			552-11-027	7-24-001	9
551-46-210	638-4320	43			
551-46-215	638-4305	43	552-11-110/210	638-0101	9, 13
551-48-218	638-4329	43			
551-51-011	638-5112	47	552-13-010	638-0301	13

Výrobní číslo Stadion	Obchodní číslo Mototechna	Strana	Výrobní číslo Stadion	Obchodní číslo Mototechna	Strana
552-13-030	638-0303	13	6 11131 2083	638-0110	9
			6 11131 2085	634-0117	9
			6 11133 0102	7-72-212/05	9
552-13-033	638-0305	13	6 11133 2103	613-0750	25
552-13-034	638-0306	13	6 11134 2025	7-73-006/03	51
552-13-035	7-36-178	13			
552-16-000	4-64-101	15	6 11134 2040	613-0471	51
			6 11134 2042	638-0410	51
552-16-010	4-61-260	15	6 11135 0173	638-2604	37
552-16-011	4-65-716	15	6 11146 2075	638-2202	29
			6 11148 1069	629-4206	29
552-16-012	4-65-712	15			
552-16-013	4-65-706	15	6 11148 2068	638-4207	41
552-16-014	4-65-703	15	6 11148 2100	613-0162	9
552-16-015	4-65-707	15	6 11149 2069	7-73-110/05	55
552-16-016	4-65-710	15	6 11155 2089	638-0114	9
			6 11157 2069	613-0443	43, 55
552-16-017	4-65-701	15			
552-16-018	4-65-704	15	6 11157 3103	7-70-415/06	31
552-16-019	4-65-708	15	6 11158 2041	638-4208	41
552-16-020	4-65-603	15	6 11181 2099	613-4325	45
552-16-021	4-65-702	15			
			6 11233 2026	638-6605	53
552-16-022	4-65-711	15	6 11239 2041	638-6608	53
552-16-023	7-77-016/10	15			
552-16-025	4-65-717	15	6 11315 2179	638-2103	27
552-16-028	4-65-713	15	6 11401 1005	613-4314	55
			6 11401 1006	613-1139	9,17,19
559-30-54	6-60-015	49			25,35,47
			6 11401 1008	616-0126	35
6 00010 6000	6-86-000	47	6 11401 1108	629-2136	11
6 00020 6201	6-86-201	9			
6 00020 6202	6-86-202	49	6 11401 2003	631-0426	43
6 00020 6003	6-86-003	9	6 11401 2004	613-4165	41
6 11101 2030	638-4321	43			
6 11101 2083	638-4206	37	6 11401 2005	613-4320	13
6 11101 2107	634-2209	41			25,29,53
6 11103 0026	638-0411	51	6 11401 2006	616-1139	9,25,37
6 11103-2071	7-70-415/05	25, 53	6 11401 2008	616-1142	27
6 11103 2169	634-0135	9	6 11401 2010	634-5105	35, 47
6 11103 2238	638-4112	39			49

Výrobní číslo Stadion	Obchodní číslo Mototechna	Strana	Výrobní číslo Stadion	Obchodní číslo Mototechna	Strana
6 11401 3005	613-4314	43	6 12931 0032	4-47-032	9
6 11403 2110	634-2536	17			
6 11403 2116	613-5230	17	6 12931 0035	4-47-035	9
6 11702 1064	616-5132	17	6 13134 3072	634-4311	43
6 11702 2043	616-6325	51	6 14636 6202	6-86-202	9
6 11702 2084	616-2135	27	6 24300 0119	7-10-563	9
6 11733 2064	638-0605	21	6 49003 0910	9-01-002	57
6 11735 0053	615-1155	9 13, 25, 43			
6 11735 0064	615-1156	9, 47	6 49003 1112	9-01-003	57
6 11740 1031	631-0402	51	6 49003 1417	9-01-004	57
6 11740 1041	631-0403	41, 51	6 93133 2075	638-0113	9
			6 93133 2077	638-0112	9
6 11740 1051	634-2429	55			
6 11740 2051	634-2930	41, 25, 29, 53	6 93133 2083	638-0111	9
			6 93385 0241	638-0208	11
6 11740 2061	634-0620	25, 37	6 93771 1122	6-73-198	47
			6 94143 0195	0-52-195	13
6 11740 2082	634-2520	11	6 94149 0014	5-13-121	13
6 11740 2102	634-2521	47, 49			
			6 94311 6015	1-10-005	31, 43
			6 97653 5035	6-77-150	47
			ČSN 36 0154	1-11-455	53
			ČSN 02 9318.2	5-13-808	13
			202-8002.95	0-78-500	51
6 11753 1105	7-76-910	17	302-6921.20	0-78-501	51
6 12102 0451	7-88-114/60	39	202-8010.99	0-78-502	51
6 12143 0287	638-0125	9	302-8026.34	0-78-512	51
6 12301 0246	5-24-510	51	402-1041.54	0-78-506	51
6 12301 0362	5-24-061	27			
			402-5002.72	0-78-505	51
6 12301 0368	5-24-542	9	402-5211.65	0-78-509	51
6 12301 5367	5-24-540	29, 41	402-8010.98	0-78-503	51
6 12925 0004	638-0315	13	402-8020.19	0-39-305	51
6 12925 0014	7-82-616	35	402-8474.06	0-40-305	51
6 12929 0004	7-76-954	21, 23			
			402-8498.34	0-43-012	51
6 12929 0006	7-76-956	23	502-1042.89	0-78-508	51
6 12929 0007	7-76-957	13	502-3101.17	0-78-511	51
6 12930 0024	4-48-024	17	502-8022.40	0-78-504	51
6 12931 0026	4-47-026	47			

**II. Rejstřík obchodních čísel MOTOTECHNY
v porovnání s výrobními čísly STADION**

Obchodní číslo Mototechna	Výrob. označení Stadion	Strana	Obchodní číslo Mototechna	Výrob. označení Stadion	Strana
0-39-305	402-8020.19	51	4-03-141/10	359-12-008	11
0-40-305	402-8474.06	51	4-04-141/10	359-12-009	11
0-43-012	402-8498.34	51			
0-52-195	6 94143 0195	13	4-44-006/00	359-12-024	11
0-78-500	202-8002.95	51	4-47-026	6 12931 0026	47
			4-47-032	6 12931 0032	9
0-78-501	302-6921.20	51	4-47-035	6 12931 0035	9
0-78-502	202-8010.99	51	4-48-024	6 12930 0024	17
0-78-503	402-8010.98	51			
0-78-504	502-8022.40	51	4-49-010	359-12-034	11
0-78-505	402-5002.72	51	4-61-260	552-16-010	15
0-78-506	402-1041.54	51	4-64-101	552-16-000	15
0-78-508	502-1042.89	51			
0-78-509	402-5211.65	51	4-65-004	359-16-012	15
0-78-511	502-3101.17	51	4-65-603	552-16-020	15
0-78-512	302-8026.34	51			
1-04-101	3348	31	4-65-701	552-16-017	15
1-10-005	6 94311 6015	31	4-65-702	552-16-021	15
1-11-455	ČSN 36 0154	53			
1-42-180	99-6150.05	19	4-65-703	552-16-014	15
			4-65-704	552-16-018	15
3-00-000/3	—	47	4-65-706	552-16-013	15
3-02-000	—	47	4-65-707	552-16-015	15
3-10-018	—	47	4-65-708	552-16-019	15
3-43-624	99-9040.05	55			
3-46-662	353-71-102	55	4-65-710	552-16-016	15
			4-65-716	552-16-011	15
3-55-380/20	359-12-014	11	4-65-717	552-16-025	15
3-55-382/20	359-12-015	11	4-65-711	552-16-022	15
3-55-385/20	359-12-016	11	4-65-712	552-16-012	15
3-55-387/20	359-12-017	11	4-65-713	552-16-028	15
3-55-390/20	359-12-018	11	4-65-715	552-16-026	15
			4-69-154	2556/III	37
4-00-141/10	359-12-005	11	4-73-204	359-39-021	37
4-01-141/10	359-12-006	11	4-83-003	150-11-061	9
4-02-141/10	359-12-007	11	4-83-105	616 15	37

Obchodní číslo Mototechna	Výrob. označení Stadion	Strana	Obchodní číslo Mototechna	Výrob. označení Stadion	Strana
5-02-905	Rc 2-28/184	37	6-73-198	6-93771 1122	47
5-03-261	551-13-042	13			
5-12-647	Rc 2-28/192	37	6-77-150	6 97653 5035	47
5-12-650	150-11-008	9	6-86-000	6 00010 6000	47
5-12-652	353-11-114	9	6-86-003	6 00020 6003	9
5-13-121	6 94149 0014	13	6-86-122	6 14640 6202	9
5-13-808	02-9318.2	13	6-86-201	6 00020 6201	9
5-24-061	6 12301 0362	27	6-86-202	6 00020 6202	49
5-24-510	6 12301 0246	51			
5-24-540	6 12301 5367	29, 41	7-09-953	152-22-03	9
5-24-542	6 12301 0368	9	7-10-313	359-11-131	9
			7-10-563	6 24300 0119	9
5-25-151	551-51-222	47	7-24-001	551-11-027	9, 13
6-40-224	353-46-031	45	7-28-255	551-22-047	9, 17
6-45-046	Rc 2-12/1	33	7-28-257	551-22-046	17
6-46-301	Rc 2-12/4/1	35			
6-46-302	Rc 2-12/5	35	7-28-258	551-51-018	47, 49
6-46-303	Rc 2-12/6	35	7-28-260	551-11-115	9
6-46-304	Rc 2-12/9	35	7-28-263	Rc 2-28/533	51
6-46-305	Rc 2-12/15	35	7-28-264	Rc 2-28/530	29
6-46-306	Rc 2-12/10	35	7-28-265	02-9280	17
6-46-307	Rc 2-12/12	35	7-36-175	551-11-024	9
6-46-308	Rc 2-12/13	35	7-36-176	551-11-025	9
6-46-309	Rc 2-12/18	35	7-36-177	552-10-014	15
6-46-311	Rc 2-12/24	35	7-36-178	552-13-035	13
6-46-312	Rc 2-12/28	35			
6-46-313	99-0340-02	35	7-70-415/05	6 11103 2071	25, 53
6-46-314	Rc 2-28/3	35	7-70-415/06	6 11157 3103	31
6-46-316	Rc 2-12/2	35	7-72-212/05	6 11133 0102	9
6-46-317	Rc 2-12/22	35	7-73-006/03	6 11134 2025	51
6-46-322	Rc 2-6/16	35	7-73-110/05	6 11149 2069	55
6-47-042	Rc 2-24/490	17			
6-47-043	Rc 2-24/491	17			
6-47-051	Rc 2-24/285	19			
6-47-052	Rc 2-24/286	19			
6-47-053	Rc 2-24/284	19			
6-47-054	Rc 2-24/288	19			
6-48-000	Rc 2-24/494	19			
6-48-001	Rc 2-24/493	19			
6-48-003	Rc 2-24/492	19			
6-60-015	559-30 = 54	49			

Obchodní číslo Mototechna	Výrob. označení Stadion	Strana	Obchodní číslo Mototechna	Výrob. označení Stadion	Strana
			616-1142	6 11401 2008	27
			616-2135	6 11702 2084	27
			616-4348	353-46-085	47
7-76-910	6 11753 1105	17	616-5132	6 11702 1064	17
7-76-954	6 12929 0004	21, 23	616-6325	6 11702 2043	51
7-76-956	6 12929 0006	23	629-2136	6 11401 1108	11
7-76-957	6 12929 0007	13	629-4206	6 11148 1069	29
7-77-0616/10	552-16-023	15	631-0402	6 11740 1031	51
7-82-616	6 12925 0014	35	631-0403	6 11740 1041	51
7-88-114/60	6 12102 0451	39	631-0426	6 11401 2003	43
9-01-002	6 49003 0910	57	634-0117	6 11131 2085	9
9-01-003	6 49003 1112	57	634-0135	6 11103 2169	9
9-01-004	6 49003 1417	57	634-0223	359-12-126	11
613-0160	351-11-201	9	634-0311	359-13-013	13
613-0162	6 11148 2100	9	634-0620	6 11740-2061	25, 37
613-0443	6 11157 2069	43, 55	634-1103	359-01-020	25
613-0471	6 11134 2040	51	634-2209	6 11101 2107	37
613-0750	6 11133 2103	25	634-2429	6 11740 1051	37
			634-2520	6 11740 2082	11
613-1139	6 11401-1006	17, 19	634-2521	6 11740 2102	47, 49
			634-2536	6 11403 2110	17
613-4165	6 11401 2004	41	634-2930	6 11740 2051	29, 41, 53, 55
613-4314	6 11401 1005	43, 55	634-4311	6 13134 3072	43
	6 11401 3005		634-5105	6 11401 2010	35, 47, 49
613-4315	353-46-060	43			
613-4316	353-46-105	43	638-0100	552-10-000	9
			638-0101	552-11-110/210	9
613-4317	353-46-113	43	638-0103	551-11-010	9
613-4318	353-46-112	43	638-0104	551-11-015	9
613-4319	353-46-101	43	638-0105	551-11-021	9
613-4320	6 11401 2005	13, 25, 29,	638-0106	551-11-022	9
			638-0108	551-10-013	9
613-4325	6 11181 2099	43, 45	638-0110	6 11131-2083	9
			638-0111	6 93133 2083	9
613-4326	353-46-109	43			
613-5230	6 11403 2116	17	638-0112	6 93133 2077	9
615-1155	6 11735 0053	9, 13, 25, 43	638-0113	6 93133 2075	9
615-1156	6 11735 0064	9, 47	638-0114	6 11155 2089	9
616-0126	6 11401 1008	35	638-0116	551-11-111	9
616-1139	6 11401 2006	9, 25	638-0117	551-11-112	9

Obchodní číslo Mototechna	Výrob. označení Stadion	Strana	Obchodní číslo Mototechna	Výrob. označení Stadion	Strana
638-0118	551-11-113	9	638-0507	551-22-032	17
638-0119	551-11-114	9			
638-0120	551-11-116	9	638-0508	551-22-033	17
638-0121	551-11-117	9	638-0509	551-22-034	17
638-0123	359-11-213	9	638-0510	551-22-035	17
			638-0511	551-22-036	17
638-0125	6 12143 0287	9	638-0512	551-22-037	17
638-0126	551-11-211	9			
638-0127	551-11-212	9	638-0513	551-22-038	17
638-0201	551-12-100	11	638-0514	551-22-039	17
			638-0515	551-22-040	17
			638-0516	551-22-041	17
			638-0517	551-22-042	17
			638-0518	551-22-043	17
			638-0519	551-22-044	17
			638-0520	551-22-045	17
			638-0523	551-10-012	17, 23
638-0301	552-13-010	13	638-0524	359-22-038	17
638-0303	552-13-030	13			
638-0305	552-13-033	13			
638-0306	552-13-034	13			
638-0308	551-13-015	13			
638-0311	551-13-018	13	638-0600	551-24-011	21
638-0312	551-13-032	13	638-0601	551-24-015	21
638-0313	551-13-033	13			
			638-0603	551-24-032	21
638-0315	6 12925 0004	13			
638-0410	6 11134 2042	51	638-0604	551-24-033	21
638-0411	6 11103 0026	51	638-0605	6 11733 2064	21
638-0501	551-22-010	17	638-0701	551-28-010	23
			638-0702	551-28-020	23
			638-0703	551-28-030	23
638-0503	551-22-020	17			
638-0505	551-22-025	17	638-0704	551-28-040	23
638-0505/1	551-22-026	17	638-0705	551-28-050	23
638-0506	551-22-031	17	638-0706	551-28-061	23

Obchodní číslo Mototechna	Výrob. označení Stadion	Strana	Obchodní číslo Mototechna	Výrob. označení Stadion	Strana
638-0707	551-28-062	23	638-2607	Rc 2-28/180	37
638-0709	551-10-011	23			
638-0711	551-11-011	23	638-3101	Rc 2-28/552	55
638-0712	551-11-016	23	638-4101	Rc 2-197/620	39
638-0713	551-11-023	23	638-4102	Rc 2-28/358	39
638-1102	552-01-010	25	638-4103	Rc 2-197/615	39
638-1103	552-01-021	25	638-4104	Rc 2-197/610	39
			638-4105	Rc 2-197/601	39
638-1104	552-01-030	25	638-4106	Rc 2-28/353	39
638-1105	Rc 2-28/518	25	638-4110	Rc 2-28/354	39
638-2100	Rc 2-28/501	27	638-4111	Rc 2-28/355	39
638-2101	Rc 2-28/501/1	27	638-4112	6 11103 2238	39
638-2102	99-6887.04	27	638-4114	99 3432.01	39
638-2103	6 11315 2179	27	638-4115	5/08/00	39
638-2105	0001	27	638-4116	99 7347.00	39
638-2200	Rc 2-28/127	29	638-4117	99-3432.00	39
638-2201	Rc 2-28/131	29	638-4118	99-3431.00	39
638-2202	6 11146 2075	29	638-4119	99-0802.01	39
638-2204	Rc 2-28/126	29	638-4120	99-0550.01	39
638-2220	Rc 2 101/371	55	638-4121	Rc 2-28/352/1	39
			638-4122	Rc 2-150/456	39
638-2221	Rc 2-101/372	55			
638-2222	Rc 2-101/376	55	638-4201	Rc 2-28/128	41
638-2223	Rc 2-101/377	55	638-4203	Rc 2-28/122	41
638-2224	Rc 2-101/378	55	638-4204	Rc 2-28/123	41
638-2225	Rc 2-101/379	55			
638-2226	Rc 2-101/380	55	638-4205	Rc 2-28/124	41
638-2227	Rc 2-101/381	55	638-4206	6 11101 2083	41
638-2510	99-9120.02	31	638-4207	6 11148 2068	41
638-2511	99-9121.00	31	638-4208	6 11158 2041	41
638-2512	99-7071.04	31	638-4301	Rc 2-28/692	43
638-2513	99-0800.70	31			
638-2514	99-5510.00	31	638-4302	551-46-020/1	43
638-2601	Rc 2-28/194	37	638-4305	551-46-215	43
638-2602	99-4510-00	37	638-4306	551-46-032	43
638-2603	99-7209-18	37	638-4307	551-46-033	43
638-2604	6 11143 0173	37	638-4308	551-46-034	43
638-2605	Rc 2-28/185	37			

Obchodní číslo Mototechna	Výrob. označení Stadion	Strana	Obchodní číslo Mototechna	Výrob. označení Stadion	Strana
638-4320	551-46-210	43	638-5130	351-56-011	47
638-4321	6 11101 2030	43	638-5131	Rc 2-150/452	47
638-4322	551-46-031	43			
638-4325	99-3410.02	43	638-5204	551-56-012	49
638-4326	99-0051.02	43	638-5206	Rc 2-150/451	49
			638-5207	551-56-100	49
638-4327	99-0800.38	43	638-5208	551-56-110	49
638-4328	353-46-081	43			
638-4329	551-48-218	43	638-5210	551-56-125	49
638-4330	551-46-040	45	638-5212	551-56-126	49
638-4331	551-46-047	45	638-5213	551-56-123	49
			638-5214	551-56-127	49
638-4332	551-46-050	45	638-5216	Rc 2-28/476	49
638-4333	551-46-060	45			
638-4334	551-46-070	45	638-5217	Rc 2-28/479	49
638-4335	551-46-080	45	638-5218	Rc 2-28/477	49
638-5101	551-51-100	47	638-5219	Rc 2-28/42	49
			638-5220	Rc 2-232/662	49
638-5103	551-51-200	47	638-5221	Rc 2-232/663	49
638-5104	551-51-013	47			
638-5106	551-51-110	47	638-5222	551-46-048	45, 49
638-5110	551-51-014	47			
638-5111	551-51-015	47	638-6601	Rc 2-26/291	53
			638-6602	Rc 2-26/295	53
638-5112	551-51-011	47			
638-5114	551-51-012	47	638-6603	Rc 2-26/294	53
638-5115	551-51-121	47	638-6604	Rc 2-26/473	53
638-5118	551-51-210	47	638-6605	6 11233 2026	53
638-5120	551-51-220	47	638-6606	Rc 2-26/474	53
			638-6608	6 11239 2041	53
638-5122	551-51-245	47	638-7101	994300.16	57
638-5123	551-51-241	47	638-7105	99 4300.11	57
638-5124	551-51-242	47	638-7109	99 4300.12	57
638-5125	359-51-232	47	638-7110	99-4300.14	57
638-5126	551-51-244	47	638-7112	99-4300.13	57
638-5127	551-51-230	47	638-7201	Rc 2-350/531	51
638-5129	551-46-049	47	638-7202	Rc 2-28/532	51

**Seznam náhradních součástí pro
MOPED S 11**

Vydalo ministerstvo dopravy -- Dopravní nakladatelství, Praha 3 -- Nové Město, Dlážděná 5.

Zpracoval Josef Koš, ÚOZ 21

MOTOTECHNA,

Ústřední odbytová základna pro motorová vozidla a příslušenství, Praha 12, Římská 20.

Vytiskly Západomoravské tiskárny, n. p., závod 04, Brno, Gottwaldova 21.

KP 140 — VA 2,93